Présentation du rapport d'activité 2021 de l'ORS Grand Est

Assemblée générale

20 juin 2022

L’ORS Grand Est, en bref

L'ORS en 2021 c'est …

La reprise des réunions en présentiel
(en conservant les gestes de protection)

L'installation d'un CSE

16
SALARIE.E.S

29
articles d'actualités

17 finalisées

12 nouvellement engagées

27 250
pages consultées
4 750
documents téléchargés

40 études

10 750
visites sur le site internet

Une équipe pluridisciplinaire et des missions

- Amélioration de la connaissance de l'état de santé, des besoins de la population, analyser les déterminants de santé
- Aider à la décision, à l'action et à l'évaluation en santé publique
- Mener des travaux d'observation
- Diffuser l'information aux décideurs, aux professionnels et au public

Nos travaux

Appui à la décision et évaluation

Définition et contours d'un DLS socle

- Objectifs
  - Réflexion sur la mise en œuvre et le contenu des DLS pour une meilleure appropriation de l'outil
  - Mieux définir les contours d'un DLS
  - Favoriser les conditions de réussite
- Réalisation
  - Mise en place d'un guide pratique

Les autres études

Analyse des données recueillies lors des médiations réalisées dans les parcs sans tabac de Strasbourg

Evaluation de Caaps 3 : conseils et appui pour agir en promotion de la santé en faveur des jeunes dans les écoles primaires et élémentaires d'Alsace

Appui : dénormaliser le tabac dans les espaces publics - les espaces sans tabac dans le Bas-Rhin

Evaluation de l'impact de l'outil CLS sur la réduction des inégalités territoriales et sociales de santé - CLS 2015-2020, Strasbourg-Eurométropole

Evaluation de l'impact de l'outil CLS sur la réduction des inégalités territoriales et sociales de santé - CLS 2015-2020, Mulhouse

Participation à l'étude Relais Séniors

Accompagnement au montage d'un observatoire local de la santé à Châlons-en-Champagne

Santé environnement

Observation de la santé des riverains du projet de centre de stockage de Bure

- 2 projets : Osarib et Esspol
- Portent sur la santé des personnes potentiellement exposées à des risques environnementaux

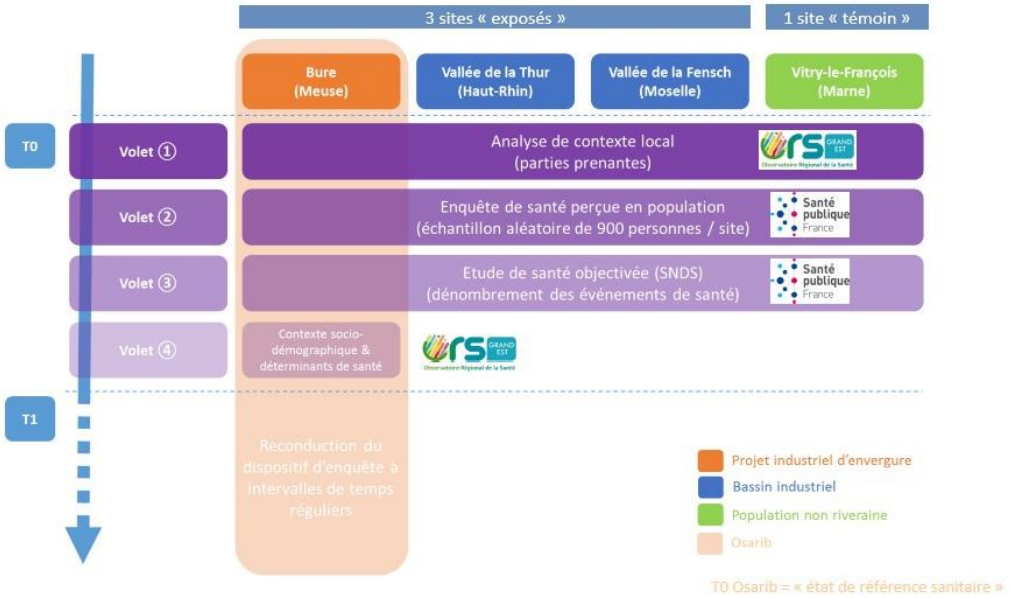

Les autres études

Action PRSE 3 : mobiliser les données existantes sur les produits phytosanitaires et identifier les territoires les plus potentiellement impactés

PRSE : Enquête sur la perception par le grand public des enjeux en matière de santé environnementale en Grand Est

Extraction de données pour Air Q+ pour la Métropole de Nancy

Public spécifique

Hésitations vaccinales en Grand Est

- Contexte
  - Disparités territoriales en matière de vaccination contre la Covid-19
- Objectif
  - Apporter des éléments de compréhension sur le processus de décision
- Réalisation
  - Actuellement en cours de finalisation

Les autres études

Etude sur la dénutrition des personnes âgées vivant en EHPAD

Etude auprès des patients souffrant de séquelles de poliomyélite en Grand Est

Projet Interreg Coprosepat : Coopération transfrontalière en promotion de la santé et éducation du patient

Etat des lieux sur l'activité physique et sportive des adultes en situation de handicap et vivant hors établissements médico-sociaux

Etude sur les usagers des dispositifs LHSS LAM ACT

Etude sur les difficultés et besoins des jeunes patients souffrant d'Alzheimer et maladies apparentées

Projet Iresp : identifier, quantifier et réduire les inégalités sociale et environnementales de santé du nouveau-né

Participation au dispositif épidémiologique REIN en Alsace

Enquête sur la santé des patients incarcérés

Réalisation et exploitation de bilans de santé d'enfants de 4-6 ans vivants dans les camps de Syrie

Diagnostic et observation

Cartographie du diabète de l'Eurométropole de Strasbourg

- Contexte
  - S'inscrit dans le dispositif « Territoires de santé de demain » et le programme « Cities Changing Diabetes »
- Objectif
  - Dresser un état 0 sur le territoire au moment où des projets en matière de prévention se mettent en place
- Réalisation
  - Rapport mettant en regard des travaux antérieurs de l'ORS, de nouvelles extractions et des analyses bibliographiques permettant de compléter les informations

Les autres études

Mieux connaitre mon territoire : diffusion de fiches par groupes d'EPCI

Mise à jour d'une base de données mortalité-morbidité

Projet Interreg : coopération transfrontalière en santé dans la Grande Région (COSAN)

Exploitation des données des bilans infirmiers réalisés en classe de 6ème en Alsace recueillies dans le logiciel L2S

Contribution à la réflexion relative à l'organisation des soins de proximité en Grand Est

Réflexion pour une cartographie dynamique rénovée

Observatoire Local de Santé de la ville et de l'Eurométropole de Strasbourg

Cartographie du diabète sur le territoire de l'Eurométropole de Strasbourg

Observatoire Local de la santé-environnement de l'Eurométropole de Strasbourg

Santé mentale, santé au travail, addictologie

Annuaire sur les structures travaillant dans le champ du suicide en Grand Est

- Contexte
  - Nouvelles stratégies inscrites dans la feuille de route de la santé mentale et de la psychiatrie 2018
  - Volonté de déploiement de stratégies innovantes
- Objectif
  - Elaborer un annuaire des professionnels et associations ressources sur le territoire
- Réalisation
  - Elaboration d'un annuaire détaillé recensant plus de 500 structures sanitaires et associatives

Les autres études

Santé mental

Annuaire des structures travaillant sur le champ du suicide en Grand Est

Projet Interreg franco-belge Psicocap : pratiques et statistiques intégrées et comparées sur le handicap psychique

Analyse de rapports d'activités des dispositifs addictologie CSAPA/CJC et - CAARUD en Grand Est

Etat des lieux sur le dispositif de réduction des risques en milieu festif en région Grand Est

Santé au travail

Participation au dispositif MCP : maladies à caractère professionnel en Grand Est

Etude sur les conditions d'emploi et parcours de soins : recherche des singularités hommes-femmes face aux souffrances au travail

Merci à nos partenaires

RÉPUBLIQUE FRANÇAISE
Liberté
Égalité
Fraternité
ars
Agence Régionale de Santé
Grand Est

fnors
Fédération nationale des observatoires régionaux de la santé

Santé publique France

Strasbourg.eu
eurometropole

PRSE
PLAN RÉGIONAL SANTÉ ENVIRONNEMENT

GrandNancy
COMMUNAUTÉ URBAINE & HUMAINE

ireps
Instance régionale d'éducation et de promotion de la santé
GRAND EST

agence de la biomédecine

Interreg
Grande Région | Großregion
COSAN

Interreg
France-Wallonie-Vlaanderen
COPROSEPAT

Interreg
France-Wallonie-Vlaanderen
PSICOCAP

RÉPUBLIQUE FRANÇAISE
Liberté
Égalité
Fraternité

ADEME
AGENCE DE LA TRANSITION ÉCOLOGIQUE

PRÉFET DE LA RÉGION GRAND EST
Liberté
Égalité
Fraternité
Direction régionale de l'environnement, de l'aménagement et du logement

MINISTÈRE DE LA JUSTICE
Liberté
Égalité
Fraternité
Direction interrégionale des services pénitentiaires Strasbourg Grand Est

Les Directions Régionales de l'Économie, de l'Emploi, du Travail et des Solidarités
Les DREETS

novo nordisk

IReSP
Institut pour la Recherche en Santé Publique

Drees
DIRECTION DE LA RECHERCHE, DES ÉTUDES, DE L'ÉVALUATION ET DES STATISTIQUES

Délégation régionale académique à la jeunesse, à l'engagement et aux sports
DRAJES

UOSSM
UNION DES ORGANISATIONS DE SECOURS ET SOINS MÉDICAUX

DARES
direction de l'animation de la recherche, des études et des statistiques

Clis
Comité Local d'Information et de Suivi
du Laboratoire de Bure

LA LIGUE
CONTRE LE CANCER
BAS-RHIN

FHF
FÉDÉRATION HOSPITALIÈRE DE FRANCE

ADMINISTRATION PÉNITENTIAIRE

Merci de votre attention

Observatoire régional de la santé Grand Est (ORS Grand Est)

Siège : Hôpital Civil – Bâtiment 02 – 1er étage
1, place de l'hôpital
67091 Strasbourg cedex

Site de Nancy : 2, rue du Doyen Jacques Parisot
54500 Vandœuvre-lès-Nancy

Tél : 03 88 11 69 80

E-mail : contact@ors-ge.org

Site internet : www.ors-ge.org