

Cartographie du diabète de l'Eurométropole de Strasbourg

Décembre 2021

ANNEXES

Document réalisé par l'Observatoire régional de la santé Grand Est

Etude sollicitée par l'Eurométropole de Strasbourg et Novo Nordisk

Carte 27 : Les 33 communes de l'Eurométropole de Strasbourg



Graphique 53 : Indices comparatifs de mortalité (ICM) générale standardisés sur l'âge sur la période 2009-2017 (base 100 pour la population de référence : Ville de Strasbourg 2009-2017)

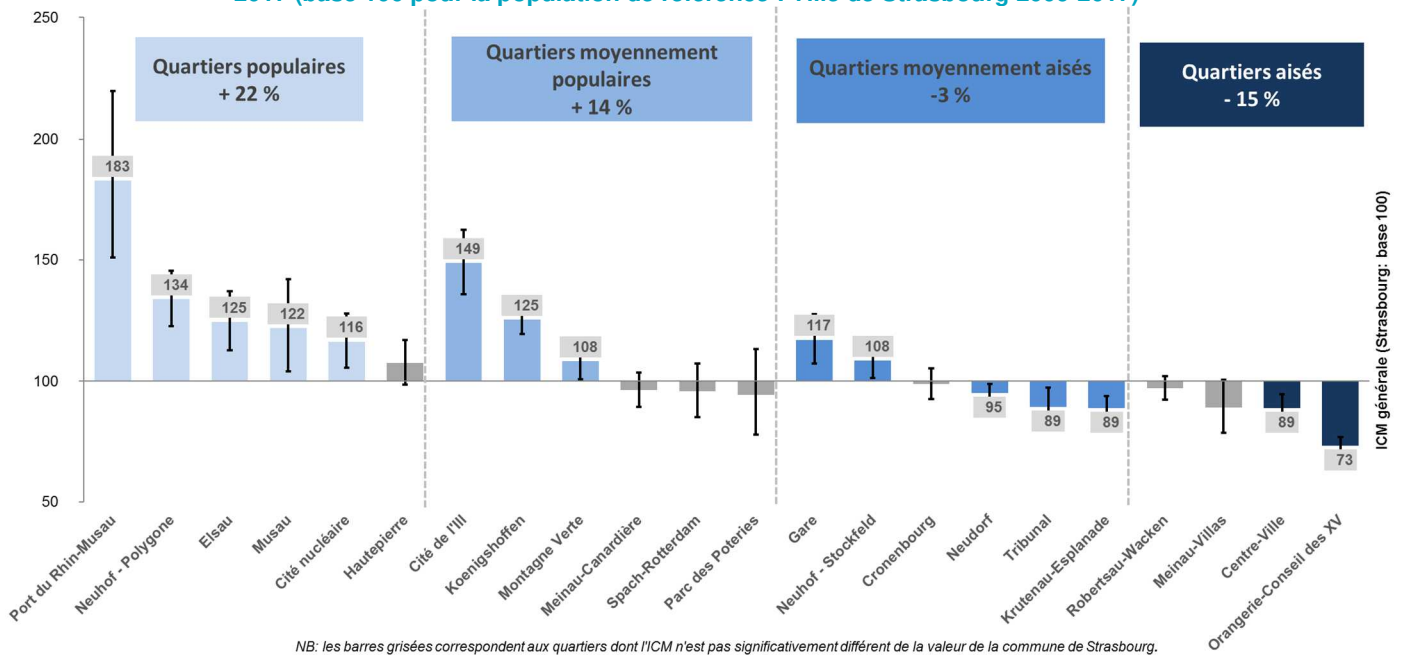

NB: les barres grisées correspondent aux quartiers dont l'ICM n'est pas significativement différent de la valeur de la commune de Strasbourg.

Sources : Insee, Service d'état-civil de la Ville de Strasbourg, issus des travaux de l'OLS EmS exploitation ORS Grand Est

Graphique 54 : Indices comparatifs de mortalité (ICM) prématurée (avant 75 ans) standardisés sur l'âge sur la période 2009-2017 (base 100 pour la population de référence : Strasbourg 2009-2017)

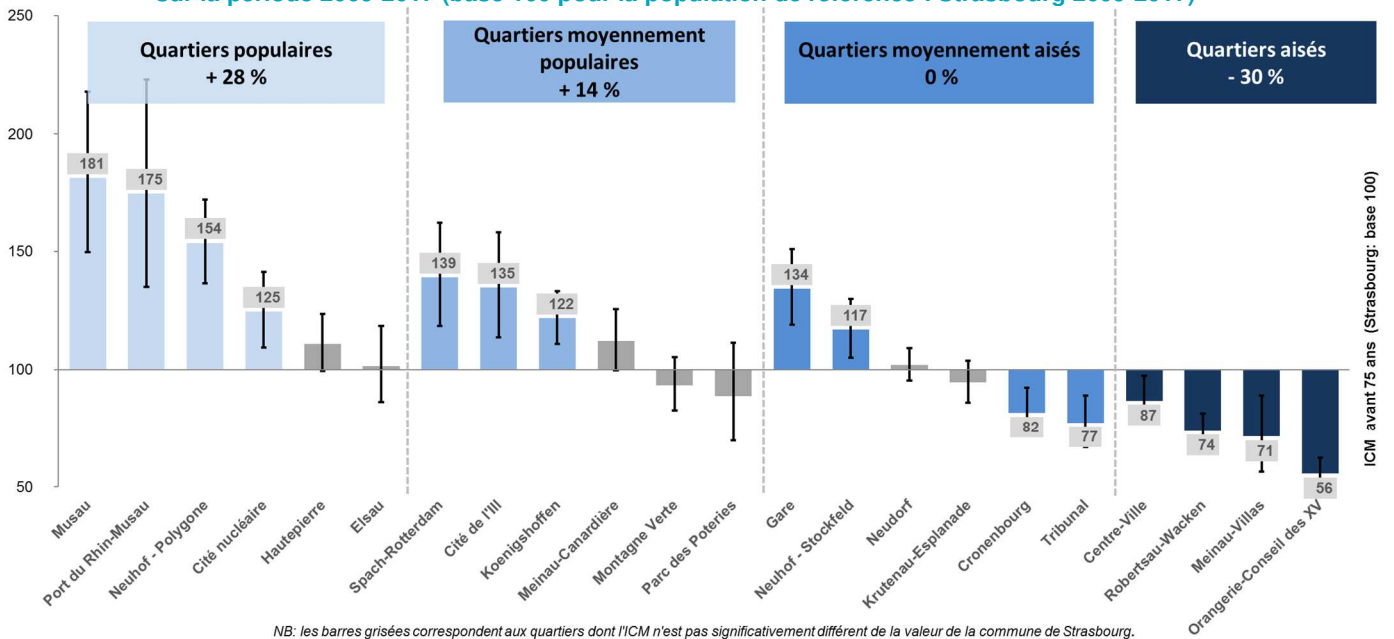

NB: les barres grisées correspondent aux quartiers dont l'ICM n'est pas significativement différent de la valeur de la commune de Strasbourg.

Sources : Insee, Service d'état-civil de la Ville de Strasbourg, , issus des travaux de l'OLS EmS exploitation ORS Grand Est

Graphique 55 : Proportion d'élèves de GSM en surpoids (y compris obésité) (années scolaires 2014-2019) selon le quartier de résidence et la typologie des quartiers (2016) (n= 13 487)

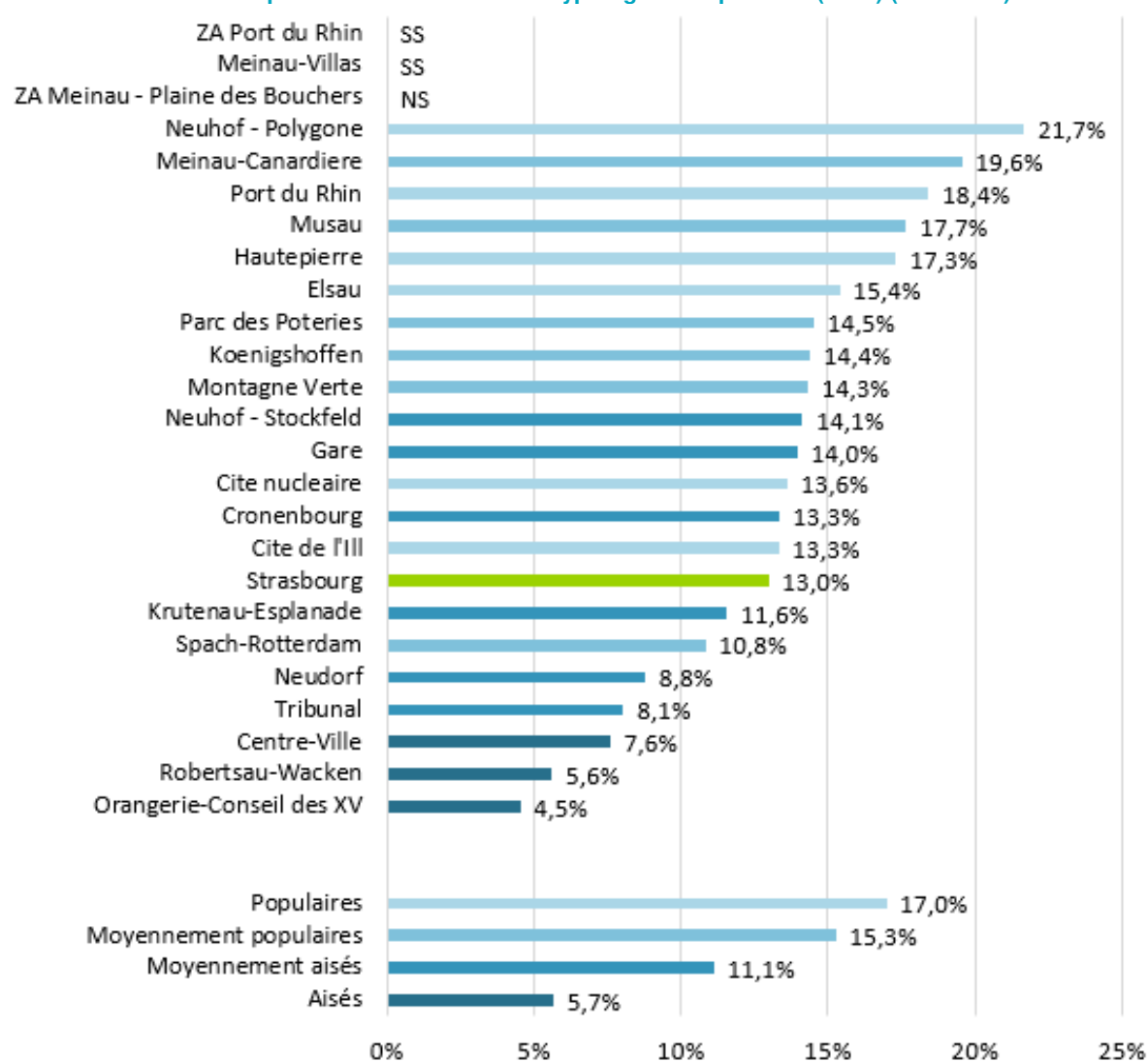

Note : SS = secret statistique (effectifs < 10)

Note 2 : NS = non significatif (effectifs < 20)

Lecture : 17,0 % des élèves de GSM domiciliés dans les quartiers populaires de Strasbourg sont en surpoids (y compris obésité).

Source : Logiciel Maidis, Eurométropole de Strasbourg, issus des travaux de l'OLS EmS exploitation ORS Grand Est

Graphique 56 : Proportion d'élèves de GSM qui prennent tous les jours un petit déjeuner (années 2014-2019) selon le quartier de résidence (n= 13 290)

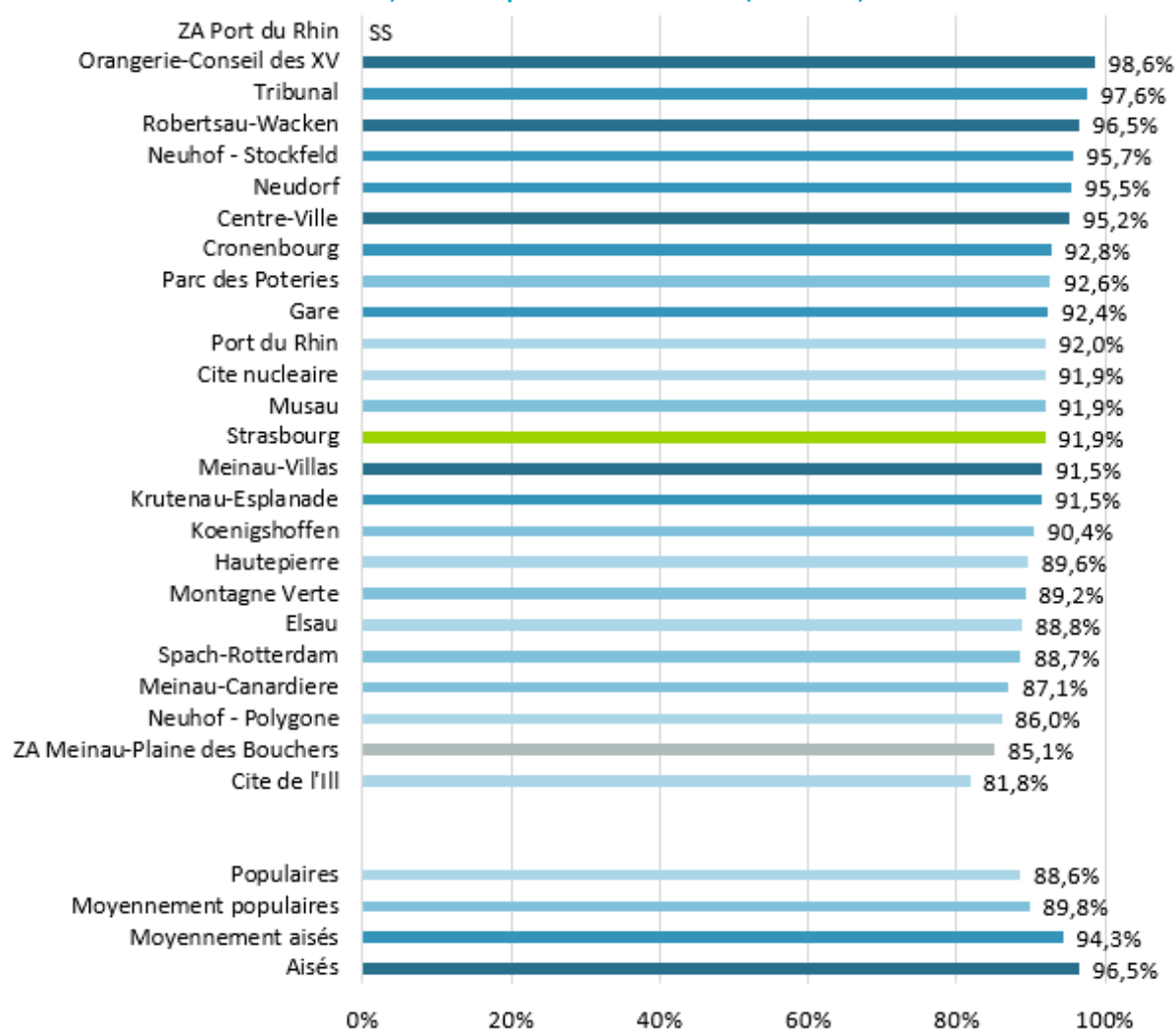

Note : SS = secret statistique (effectifs < 10)

Lecture : Entre 92,8 % et 98,6 % des élèves de GSM prennent un petit déjeuner tous les jours dans le quartier du Neudorf.

Source : Logiciel Maidis, Eurométropole de Strasbourg, issus des travaux de l'OLS EmS exploitation ORS Grand Est

Graphique 57 : Proportion d'élèves qui mangent entre les repas (années scolaires 2014-2019) selon le quartier de résidence et la typologie des quartiers (2016) (n= 9 789)

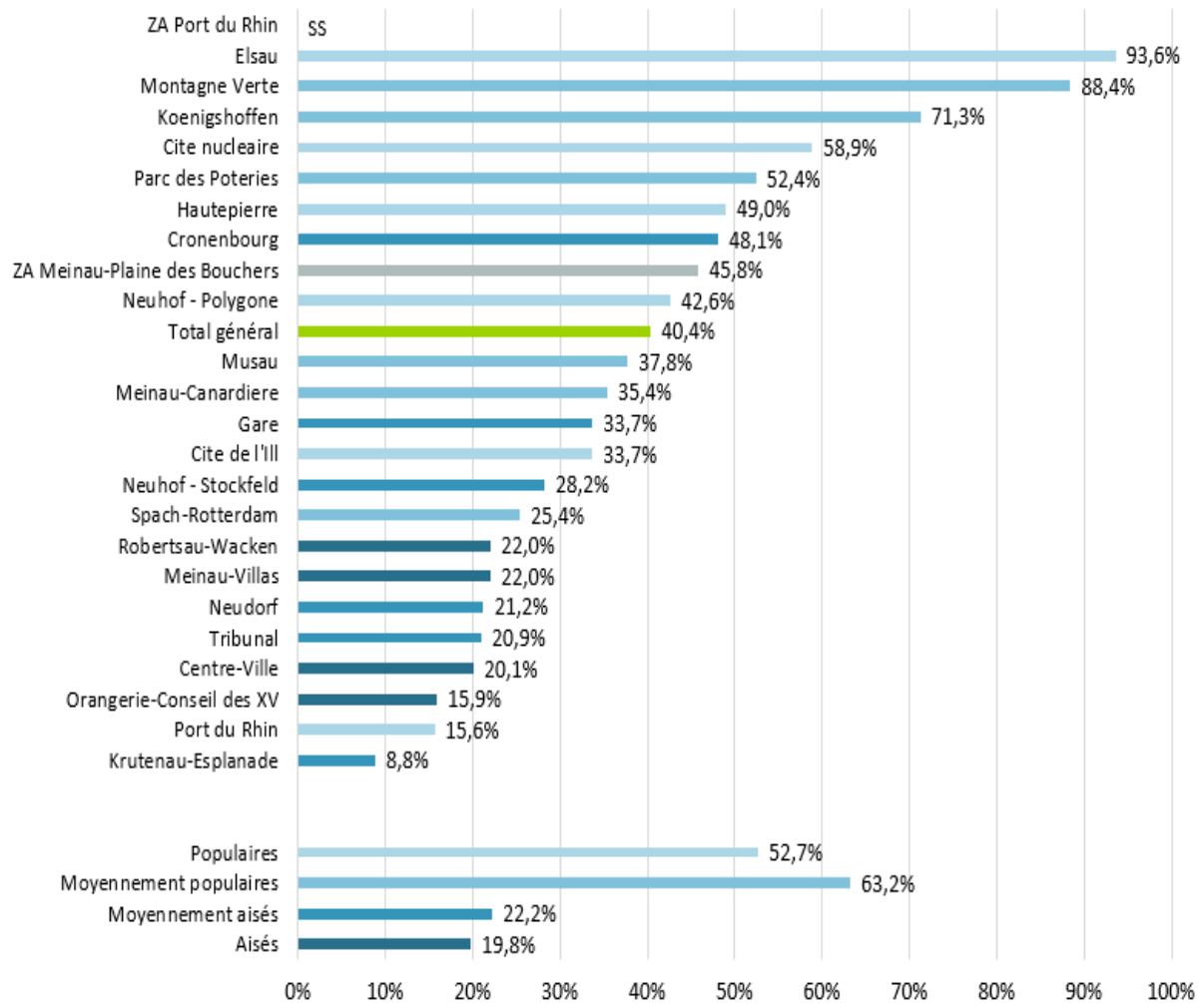

Note : SS = secret statistique (effectifs < 10)

Lecture : 52,7 % des élèves de GSM domiciliés dans un quartier populaire de Strasbourg mangent entre les repas.

Source : Logiciel Maidis, Eurométropole de Strasbourg, issus des travaux de l'OLS EmS exploitation ORS Grand Est

Graphique 58 : Indices comparatifs de consommation de soins de la population couverte en médecine générale libérale (consultations et visites) des quartiers de Strasbourg (Base 100 = Alsace) en 2014

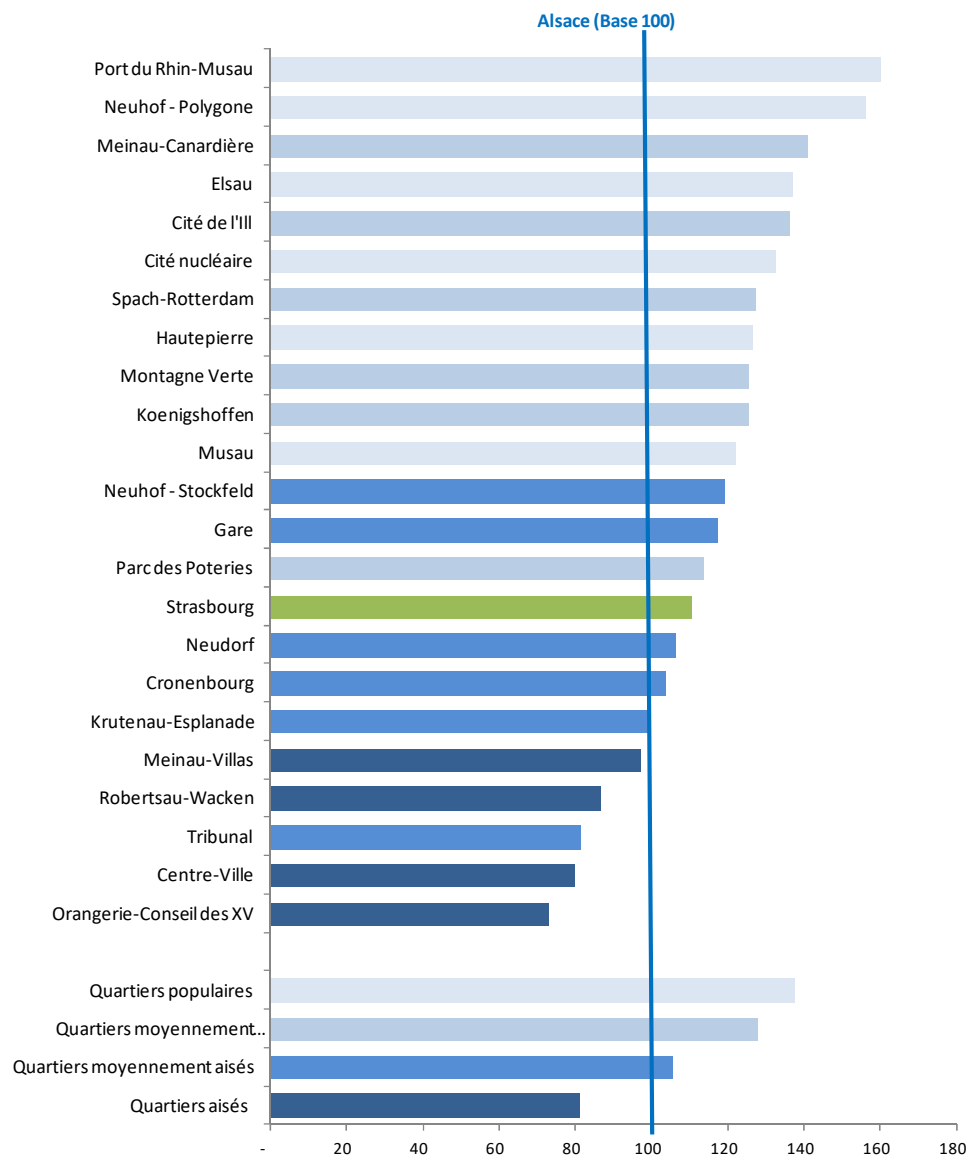

Source : CPAM 67, Insee, issus des travaux de l'OLS EmS exploitation ORS Grand Est

Graphique 59 : Indices comparatifs de consommation de soins (consultations et visites) de la population couverte en médecine spécialisée libérale (toutes spécialités confondues, hors médecins généralistes) des quartiers de Strasbourg (Base 100 = Alsace) en 2014

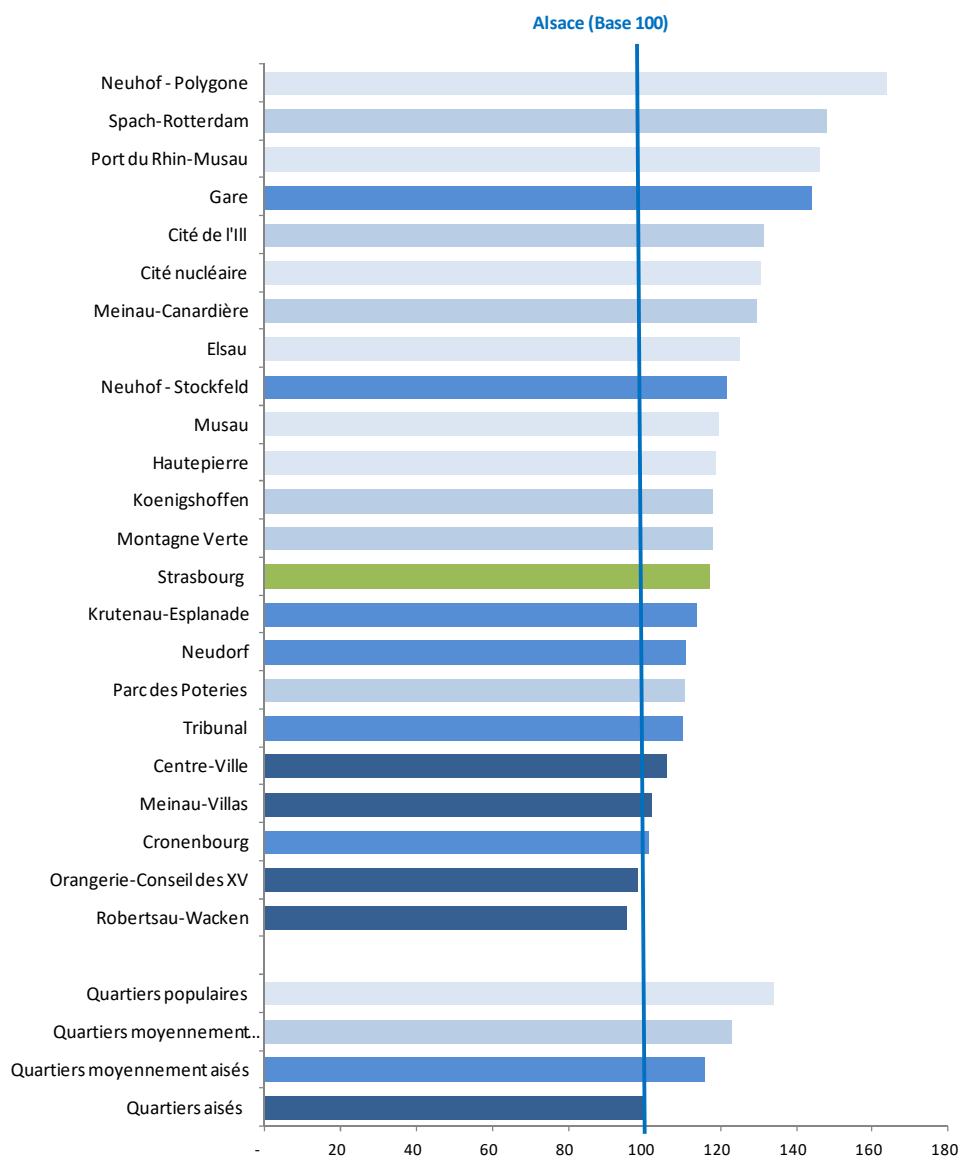

Source : CPAM 67, Insee, issus des travaux de l'OLS EmS exploitation ORS Grand Est

Graphique 60 : Indices comparatifs d'assurés ayant eu au moins trois remboursements d'antidiabétiques (antidiabétiques oraux et/ou insuline) en 2014

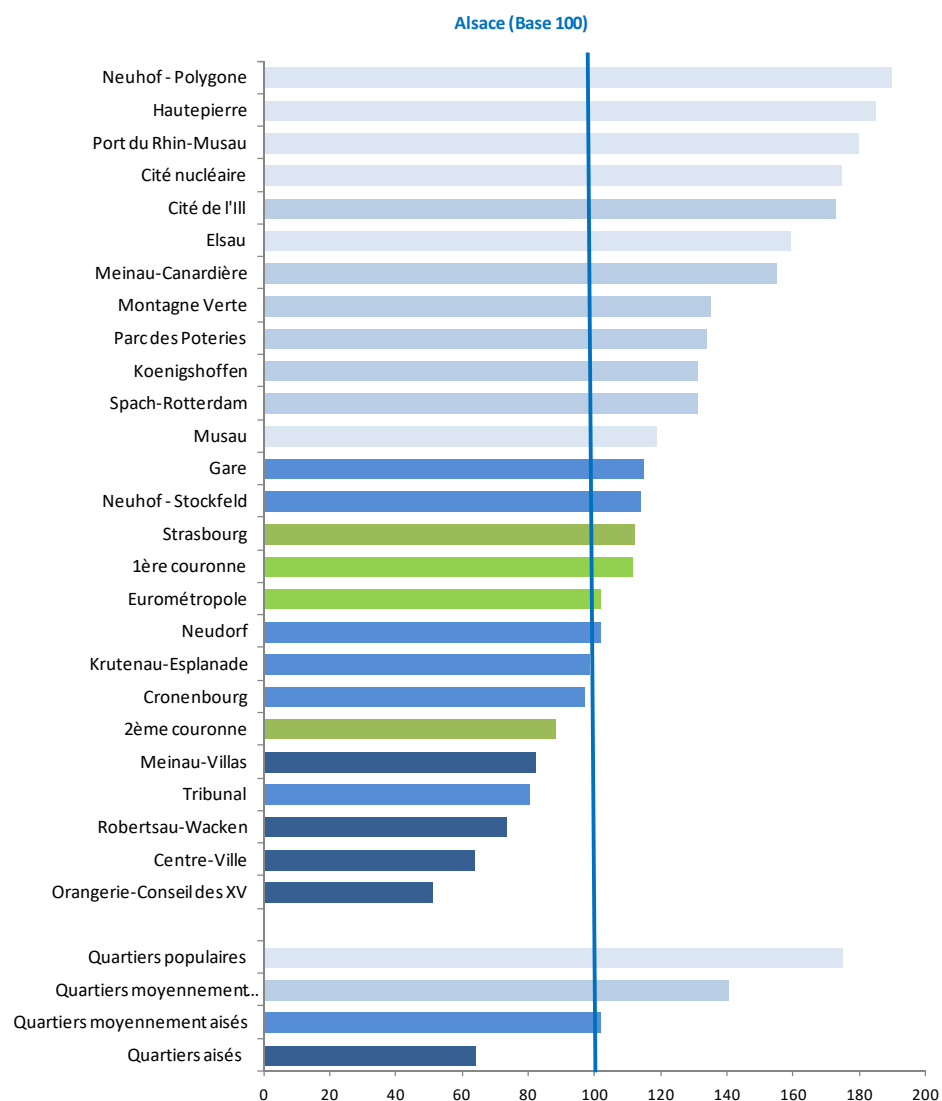

Source : CPAM 67, Insee, issus des travaux de l'OLS EmS exploitation ORS Grand Est

Tableau 4 : Pourcentage de patients diabétiques ayant eu selon le cas* au moins un remboursement dans l'année pour l'ensemble de l'Eurométropole de Strasbourg en 2014

	ECG	Fonds d'œil ou consultation ophtalmologique	Hémoglobine glyquée	Lipides	Microalbuminurie	Créatinine
Cité nucléaire	37,7%	31,6%	71,9%	80,3%	42,1%	90,4%
Elsau	47,9%	38,5%	68,0%	80,8%	46,7%	85,8%
HautePierre	43,4%	40,2%	68,0%	79,5%	48,9%	89,4%
Musau	39,2%	46,8%	68,4%	83,5%	58,2%	93,7%
Neuhof - Polygone	45,7%	38,7%	66,2%	77,9%	57,2%	87,1%
Port du Rhin-Musau	35,9%	29,3%	67,4%	77,2%	32,6%	89,1%
Cité de l'Ill	45,0%	39,7%	69,7%	81,6%	38,1%	89,7%
Koenigshoffen	43,6%	39,4%	70,1%	81,2%	44,5%	90,3%
Meinau-Canardière	45,8%	38,4%	68,4%	77,1%	40,0%	85,3%
Montagne Verte	45,0%	39,8%	71,7%	81,6%	51,1%	88,5%
Parc des Poteries	39,6%	44,6%	68,0%	78,8%	50,5%	87,4%
Spach-Rotterdam	45,1%	39,7%	62,9%	75,1%	43,5%	88,2%
Cronembourg	51,9%	45,2%	75,1%	79,7%	48,8%	90,0%
Gare	37,7%	31,0%	66,8%	70,7%	39,6%	84,2%
Krutenau-Esplanade	45,9%	45,7%	66,3%	76,2%	46,1%	86,7%
Neudorf	47,2%	41,0%	72,2%	77,1%	50,9%	88,9%
Neuhof - Stockfeld	50,4%	46,1%	76,1%	82,2%	57,0%	91,7%
Tribunal	46,5%	49,3%	59,9%	72,4%	43,3%	80,6%
Centre-Ville	45,5%	46,1%	63,0%	71,2%	39,2%	82,1%
Meinau-Villas	50,4%	48,1%	65,6%	76,3%	37,4%	88,5%
Orangerie-Conseil des XV	51,5%	53,2%	67,7%	78,2%	42,4%	89,0%
Robertsau-Wacken	53,0%	55,1%	77,7%	81,6%	43,9%	91,3%
Quartiers populaires	42,9%	37,4%	68,4%	79,5%	48,6%	88,6%
Quartiers moyennement populaires	44,3%	39,8%	69,2%	79,8%	44,6%	88,4%
Quartiers moyennement aisés	46,6%	42,2%	70,6%	76,8%	48,6%	87,9%
Quartiers aisés	50,5%	51,6%	70,2%	77,6%	41,7%	88,1%
Strasbourg	45,7%	41,6%	69,6%	78,3%	46,5%	88,3%
Eurométropole 1 ^{ère} couronne	48,3%	48,2%	74,2%	79,9%	45,2%	90,6%
Eurométropole 2 ^{ème} couronne	49,3%	52,9%	75,1%	84,1%	36,5%	91,0%
Ensemble de l'Eurométropole	48,6%	49,9%	74,5%	81,4%	42,2%	90,7%

Source : CPAM 67, Insee, issus des travaux de l'OLS EmS exploitation ORS Grand Est

*Proportion de personnes ayant eu au moins un remboursement d'Électrocardiogramme ou consultation cardiologique ; un fond d'œil ou consultation ophtalmologique ; de dosages lipidiques, de microalbuminurie ; et de créatinine ; ou proportion de personnes ayant eu au moins deux remboursements de contrôle de l'hémoglobine glyquée HbA1c parmi les patients ayant eu au moins trois remboursements d'antidiabétiques oraux et/ou insuline.

Tableau 5 : Taux standardisés de mortalité par diabète (cause initiale ou associée) et évolution entre les périodes 2007-2011 et 2012-2016

	2007-2011			2012-2016			2007-2011 / 2012-2016	
	Nb / an	Taux standardisés	Significativité / EMS	Nb / an	Taux standardisés	Significativité / EMS	Evolution du tx stand.	Significativité
67001 Achenheim	2	161	+	ND	ND	0	ND	0
67043 Bischheim	11	80	0	9	56	0	-30%	-
67049 Blaesheim	ND	ND	0	ND	ND	0	ND	0
67065 Breuschwickersheim	ND	ND	0	ND	ND	0	ND	0
67118 Eckbolsheim	3	52	0	4	57	0	10%	0
67119 Eckwersheim	ND	ND	0	ND	ND	0	ND	0
67124 Entzheim	ND	ND	0	ND	ND	0	ND	0
67131 Eschau	3	73	0	2	47	0	-36%	0
67137 Fegersheim	2	52	0	3	58	0	12%	0
67152 Geispolsheim	6	86	0	5	57	0	-34%	-
67182 Hangenbieten	ND	ND	0	ND	ND	0	ND	0
67204 Hoenheim	7	66	0	8	62	0	-6%	0
67212 Holtzheim	3	89	0	3	84	0	-7%	0
67218 Illkirch-Graffenstaden	15	57	0	15	47	0	-17%	0
67247 Kolbsheim	ND	ND	0	ND	ND	0	ND	0
67256 Lampertheim	ND	ND	0	ND	ND	0	ND	0
67267 Lingolsheim	9	56	0	9	47	0	-17%	0
67268 Lipsheim	ND	ND	0	ND	ND	0	ND	0
67296 Mittelhausbergen	ND	ND	0	ND	ND	0	ND	0
67309 Mundolsheim	2	48	0	ND	ND	0	ND	0
67326 Niederhausbergen	ND	ND	0	ND	ND	0	ND	0
67343 Oberhausbergen	3	46	0	8	81	+	76%	+
67350 Oberschaeffolsheim	ND	ND	0	ND	ND	0	ND	0
67363 Osthoffen	ND	ND	+	ND	ND	0	ND	0
67365 Ostwald	9	80	0	8	60	0	-25%	0
67378 Plobsheim	ND	ND	0	3	73	0	ND	0
67389 Reichstett	3	46	0	3	43	0	-7%	0
67447 Schiltigheim	24	80	+	21	68	0	-15%	0
67471 Souffelweyersheim	3	40	0	5	60	0	48%	+
67482 Strasbourg	149	64	0	153	62	0	-4%	0
67506 Vendenheim	2	36	0	4	58	0	60%	0
67519 La Wantzenau	ND	ND	+	4	51	0	ND	0
67551 Wolfisheim	ND	ND	+	ND	ND	0	ND	0
Eurométropole de Strasbourg	268	62	0	281	58	0	-6%	-
Bas-Rhin	740	73	0	772	66	0	-9%	-
Grand Est	3 813	67	0	4 106	64	0	-5%	-
France hexagonale	32 936	49	0	34 888	45	0	-7%	-

ND : Non diffusable (nombres inférieurs à 10)

Significativité / EMS

+: Taux significativement supérieur au taux observé dans l'Eurométropole de Strasbourg

- : Taux significativement inférieur au taux observé dans l'Eurométropole de Strasbourg

0 : Pas de différence significative avec le taux observé dans l'Eurométropole de Strasbourg

Significativité évolution

+: Augmentation significative entre les deux périodes

- : Diminution significative entre les deux périodes

0 : Pas d'évolution significative entre les deux périodes

Source : Inserm (CépiDC)

Tableau 6 : Taux standardisés d'admissions en ALD pour diabète et évolution entre les périodes 2010-2014 et 2016-2019

	2010-2014			2016-2019			2010-2014 / 2016-2019	
	Nb / an	Taux standardisés	Significativité / EMS	Nb / an	Taux standardisés	Significativité / EMS	Evolution du tx stand.	Significativité
67001 Achenheim	11	466	0,00	9	358	0	-23%	ND
67043 Bischheim	78	480	0	78	461	0	-4%	ND
67049 Blaesheim	6	400	0	5	307	0	-23%	ND
67065 Breuschwickersheim	8	522	0	4	269	-	-48%	-
67118 Eckbolsheim	29	441	0	30	420	0	-5%	ND
67119 Eckwersheim	6	389	0	5	268	-	-31%	ND
67124 Entzheim	7	366	0	10	440	0	20%	ND
67131 Eschau	21	421	0	17	301	-	-29%	-
67137 Fegersheim	22	413	0	17	275	-	-33%	-
67152 Geispolsheim	27	364	-	31	370	-	2%	ND
67182 Hangenbieten	7	527	0	7	384	0	-27%	ND
67204 Hoenheim	63	495	0	59	454	0	-8%	ND
67212 Holtzheim	12	354	0	13	313	-	-12%	ND
67218 Illkirch-Graffenstaden	112	421	-	109	387	-	-8%	ND
67247 Kolbsheim	3	393	0	4	380	0	-3%	ND
67256 Lampertheim	10	293	-	11	255	-	-13%	ND
67267 Lingolsheim	80	455	0	85	443	0	-3%	ND
67268 Lipsheim	10	400	0	8	270	-	-33%	-
67296 Mittelhausbergen	6	335	0	8	310	-	-7%	ND
67309 Mundolsheim	17	301	-	15	257	-	-14%	ND
67326 Niederhausbergen	5	330	0	5	266	-	-19%	ND
67343 Oberhausbergen	17	338	-	24	432	0	28%	+
67350 Oberschaeffolsheim	10	397	0	9	289	-	-27%	ND
67363 Osthoffen	3	365	0	4	357	0	-2%	ND
67365 Ostwald	56	452	0	52	388	0	-14%	-
67378 Plobsheim	15	342	-	17	371	0	8%	ND
67389 Reichstett	16	307	-	15	268	-	-13%	ND
67447 Schiltigheim	144	503	0	151	519	+	3%	ND
67471 Souffelweyersheim	26	322	-	30	350	-	9%	ND
67482 Strasbourg	1 158	520	+	1 161	495	+	-5%	-
67506 Vendenheim	25	402	0	20	283	-	-30%	-
67519 La Wantzenau	17	267	-	24	342	-	28%	+
67551 Wolfisheim	16	384	0	20	420	0	10%	ND
Eurométropole de Strasbourg	2 045	469	0	2 053	443	0	-5%	-
Bas-Rhin	4 757	439	0	4 733	406	0	-8%	-
Grand Est	23 515	414	0	24 901	417	0	1%	+
France hexagonale	234 527	363	0	264 328	386	0	6%	+

ND : Non diffusable (nombres inférieurs à 10)

Significativité / EMS

+ : Taux significativement supérieur au taux observé dans l'Eurométropole de Strasbourg

- : Taux significativement inférieur au taux observé dans l'Eurométropole de Strasbourg

0 : Pas de différence significative avec le taux observé dans l'Eurométropole de Strasbourg

Significativité évolution

+ : Augmentation significative entre les deux périodes

- : Diminution significative entre les deux périodes

0 : Pas d'évolution significative entre les deux périodes

Source : CnamTs, CCMSA, RSI

Tableau 7 : Taux standardisés d'admissions en ALD pour diabète de type 1 et évolution entre les périodes 2010-2014 et 2016-2019

	2010-2014			2016-2019			2010-2014 / 2016-2019	
	Nb / an	Taux standardisés	Significativité / EMS	Nb / an	Taux standardisés	Significativité / EMS	Evolution du tx stand.	Significativité
67001 Achenheim	ND	ND	+	ND	ND	0	ND	ND
67043 Bischheim	4	21	0	7	40	0	90%	ND
67049 Blaesheim	ND	ND	0	ND	ND	0	ND	ND
67065 Breuschwickersheim	ND	ND	0	ND	ND	0	ND	ND
67118 Eckbolsheim	ND	ND	0	5	68	0	ND	ND
67119 Eckwersheim	ND	ND	0	ND	ND	0	ND	ND
67124 Entzheim	ND	ND	0	ND	ND	0	ND	ND
67131 Eschau	ND	ND	0	ND	ND	0	ND	ND
67137 Fegersheim	ND	ND	0	ND	ND	0	ND	ND
67152 Geispolsheim	ND	ND	+	ND	ND	0	ND	ND
67182 Hangenbieten	ND	ND	0	ND	ND	0	ND	ND
67204 Hoenheim	ND	ND	0	5	38	0	ND	ND
67212 Holtzheim	ND	ND	0	ND	ND	0	ND	ND
67218 Illkirch-Graffenstaden	4	16	0	11	38	0	141%	+
67247 Kolbsheim	ND	ND	0	ND	ND	0	ND	ND
67256 Lampertheim	ND	ND	0	ND	ND	0	ND	ND
67267 Lingolsheim	4	26	0	12	65	0	152%	+
67268 Lipsheim	ND	ND	0	ND	ND	0	ND	ND
67296 Mittelhausbergen	ND	ND	0	ND	ND	0	ND	ND
67309 Mundolsheim	ND	ND	+	ND	ND	0	ND	ND
67326 Niederhausbergen	ND	ND	0	ND	ND	0	ND	ND
67343 Oberhausbergen	ND	ND	0	ND	ND	0	ND	ND
67350 Oberschaeffolsheim	ND	ND	0	ND	ND	0	ND	ND
67363 Osthoffen	ND	ND	0	ND	ND	0	ND	ND
67365 Ostwald	3	26	0	7	50	0	90%	ND
67378 Plobsheim	ND	ND	0	ND	ND	0	ND	ND
67389 Reichstett	ND	ND	0	ND	ND	0	ND	ND
67447 Schiltigheim	6	21	0	18	59	0	176%	+
67471 Souffelweyersheim	ND	ND	0	ND	ND	+	ND	ND
67482 Strasbourg	72	28	+	139	55	+	95%	+
67506 Vendenheim	ND	ND	0	ND	ND	+	ND	ND
67519 La Wantzenau	ND	ND	0	ND	ND	0	ND	ND
67551 Wolfisheim	ND	ND	0	ND	ND	0	ND	ND
Eurométropole de Strasbourg	110	24	0	233	49	0	107%	+
Bas-Rhin	212	20	0	514	45	0	129%	+
Grand Est	1 405	26	0	2 684	47	0	81%	+
France hexagonale	18 698	30	0	31 278	47	0	58%	+

ND : Non diffusable (nombres inférieurs à 10)

Significativité / EMS

- + : Taux significativement supérieur au taux observé dans l'Eurométropole de Strasbourg
- : Taux significativement inférieur au taux observé dans l'Eurométropole de Strasbourg
- 0 : Pas de différence significative avec le taux observé dans l'Eurométropole de Strasbourg

Significativité évolution

- + : Augmentation significative entre les deux périodes
- : Diminution significative entre les deux périodes

Source : CnamTs, CCMSA, RSI

Tableau 8 : Taux standardisés d'admissions en ALD pour diabète de type 2 et évolution entre les périodes 2010-2014 et 2016-2019

	2010-2014			2016-2019			2010-2014 / 2016-2019	
	Nb / an	Taux standardisés	Significativité / EMS	Nb / an	Taux standardisés	Significativité / EMS	Evolution du tx stand.	Significativité
67001 Achenheim	10	401	0	8	280	0	-30%	-
67043 Bischheim	75	459	0	72	421	0	-8%	ND
67049 Blaesheim	6	384	0	5	250	0	-35%	ND
67065 Breuschwickersheim	7	474	0	4	251	0	-47%	-
67118 Eckbolsheim	28	426	0	25	352	0	-17%	ND
67119 Eckwersheim	6	368	0	4	242	-	-34%	ND
67124 Entzheim	7	366	0	9	368	0	0%	ND
67131 Eschau	20	401	0	16	280	-	-30%	-
67137 Fegersheim	21	387	0	15	242	-	-37%	-
67152 Geispolsheim	26	359	-	29	340	0	-5%	ND
67182 Hangenbieten	7	494	0	6	333	0	-33%	ND
67204 Hoenheim	60	473	0	54	416	0	-12%	ND
67212 Holtzheim	11	325	-	12	286	-	-12%	ND
67218 Illkirch-Graffenstaden	108	406	0	98	349	-	-14%	-
67247 Kolbsheim	3	379	0	3	343	0	-10%	ND
67256 Lampertheim	10	292	-	9	208	-	-29%	-
67267 Lingolsheim	76	429	0	74	376	0	-12%	-
67268 Lipsheim	9	373	0	7	236	-	-37%	-
67296 Mittelhausbergen	6	335	0	7	295	0	-12%	ND
67309 Mundolsheim	17	299	-	13	217	-	-27%	-
67326 Niederhausbergen	5	330	0	4	186	-	-44%	ND
67343 Oberhausbergen	17	333	-	23	410	0	23%	+
67350 Oberschaefolsheim	10	387	0	8	241	-	-38%	-
67363 Osthoffen	ND	ND	0	4	314	0	ND	ND
67365 Ostwald	53	426	0	45	338	-	-21%	-
67378 Plobsheim	15	337	-	15	326	0	-3%	ND
67389 Reichstett	15	282	-	13	229	-	-19%	ND
67447 Schiltigheim	137	482	0	133	460	+	-5%	ND
67471 Souffelweyersheim	25	306	-	29	333	0	9%	ND
67482 Strasbourg	1 086	491	+	1 022	440	+	-11%	-
67506 Vendenheim	24	381	0	19	261	-	-31%	-
67519 La Wantzenau	17	260	-	22	303	-	17%	ND
67551 Wolfisheim	14	346	0	17	361	0	4%	ND
Eurométropole de Strasbourg	1 935	445	0	1 819	394	0	-12%	-
Bas-Rhin	4 546	419	0	4 218	361	0	-14%	-
Grand Est	22 105	388	0	22 214	370	0	-5%	-
France hexagonale	215 797	333	0	232 991	339	0	2%	+

ND : Non diffusable (nombres inférieurs à 10)

Significativité / EMS

+: Taux significativement supérieur au taux observé dans l'Eurométropole de Strasbourg

- : Taux significativement inférieur au taux observé dans l'Eurométropole de Strasbourg

0 : Pas de différence significative avec le taux observé dans l'Eurométropole de Strasbourg

Significativité évolution

+: Augmentation significative entre les deux périodes

- : Diminution significative entre les deux périodes

0 : Pas d'évolution significative entre les deux périodes

Source : CnamTs, CCMSA, RSI

Tableau 9 : Taux standardisés de patients en ALD pour diabète et évolution entre le 31 décembre 2014 et le 31 décembre 2019

	31/12/2014			31/12/2019			2019 / 2014	
	Nb / an	Taux standardisés	Significativité / EMS	Nb / an	Taux standardisés	Significativité / EMS	Evolution du tx stand.	Significativité
67001 Achenheim	155	5 943	+	152	5 697	0	-4%	0
67043 Bischheim	953	5 596	+	1 098	6 532	+	17%	+
67049 Blaesheim	70	4 369	0	71	4 522	0	4%	0
67065 Breuschwickersheim	70	4 356	0	77	4 538	0	4%	0
67118 Eckbolsheim	264	4 119	-	349	4 780	-	16%	+
67119 Eckwersheim	46	2 789	-	45	2 747	-	-1%	0
67124 Entzheim	91	4 663	0	127	6 161	0	32%	+
67131 Eschau	238	4 476	0	275	5 057	0	13%	+
67137 Fegersheim	255	4 587	0	275	4 422	-	-4%	0
67152 Geispolsheim	349	4 355	0	391	4 451	-	2%	0
67182 Hangenbieten	68	4 843	0	87	5 668	0	17%	0
67204 Hoenheim	658	4 898	0	728	5 265	0	7%	0
67212 Holtzheim	148	4 134	0	199	5 027	0	22%	+
67218 Illkirch-Graffenstaden	1 252	4 326	-	1 419	4 873	-	13%	+
67247 Kolbsheim	30	3 075	-	38	4 187	0	36%	0
67256 Lampertheim	115	3 006	-	134	3 152	-	5%	0
67267 Lingolsheim	879	4 640	0	1 069	5 333	0	15%	+
67268 Lipsheim	83	2 988	-	104	3 655	-	22%	+
67296 Mittelhausbergen	73	3 216	-	95	3 898	-	21%	0
67309 Mundolsheim	192	3 242	-	249	4 171	-	29%	+
67326 Niederhausbergen	57	3 263	-	53	2 946	-	-10%	0
67343 Oberhausbergen	178	3 203	-	279	4 925	0	54%	+
67350 Oberschaeffolsheim	128	4 882	0	151	4 753	0	-3%	0
67363 Osthoffen	37	4 081	0	39	4 499	0	10%	0
67365 Ostwald	619	4 711	0	735	5 519	0	17%	+
67378 Plobsheim	192	4 304	0	218	4 800	-	12%	0
67389 Reichstett	233	3 935	+	254	4 198	-	7%	0
67447 Schiltigheim	1 558	5 372	+	1 774	6 254	+	16%	+
67471 Souffelweyersheim	281	3 237	-	376	4 187	-	29%	+
67482 Strasbourg	12 021	5 289	+	13 899	5 961	+	13%	+
67506 Vendenheim	257	3 961	-	302	4 295	-	8%	0
67519 La Wantzenau	188	2 690	-	265	3 693	-	37%	+
67551 Wolfisheim	182	4 344	0	212	4 591	-	6%	0
Eurométropole de Strasbourg	21 920	4 831	0	25 539	5 481	0	13%	+
Bas-Rhin	53 321	4 684	0	61 760	5 257	0	12%	+
Grand Est	263 622	4 403	0	305 579	4 987	0	13%	+
France hexagonale	2 555 093	3 724	0	2 986 932	4 235	0	14%	+

ND : Non diffusable (nombres inférieurs à 10)

Significativité / EMS

- + : Taux significativement supérieur au taux observé dans l'Eurométropole de Strasbourg
- : Taux significativement inférieur au taux observé dans l'Eurométropole de Strasbourg
- 0 : Pas de différence significative avec le taux observé dans l'Eurométropole de Strasbourg

Significativité évolution

- + : Augmentation significative entre les deux périodes
- : Diminution significative entre les deux périodes
- 0 : Pas d'évolution significative entre les deux périodes

Source : CnamTs, CCMSA, RSI

Tableau 10 : Taux standardisés de patients en ALD pour diabète de type 1 et évolution entre le 31 décembre 2014 et le 31 décembre 2019

	31/12/2014			31/12/2019			2019 / 2014	
	Nb / an	Taux standardisés	Significativité / EMS	Nb / an	Taux standardisés	Significativité / EMS	Evolution du tx stand.	Significativité
67001 Achenheim	13	594	0,00	14	756	0	27%	0
67043 Bischheim	69	410	0	83	511	0	25%	+
67049 Blaesheim	ND	ND	0	ND	ND	0	ND	0
67065 Breuschwickersheim	ND	ND	0	ND	ND	0	ND	0
67118 Eckbolsheim	24	384	0	36	506	0	32%	0
67119 Eckwersheim	ND	ND	0	ND	ND	0	ND	0
67124 Entzheim	ND	ND	0	ND	ND	0	ND	0
67131 Eschau	21	382	0	22	442	0	16%	0
67137 Fegersheim	20	370	0	30	521	0	41%	0
67152 Geispolsheim	26	354	0	26	341	0	-4%	0
67182 Hangenbieten	ND	ND	0	12	837	0	ND	0
67204 Hoenheim	54	444	0	61	508	0	14%	0
67212 Holtzheim	ND	ND	0	13	373	0	ND	0
67218 Illkirch-Graffenstaden	80	293	-	99	350	-	19%	0
67247 Kolbsheim	ND	ND	0	ND	ND	0	ND	0
67256 Lampertheim	ND	ND	+	ND	ND	+	ND	0
67267 Lingolsheim	58	326	0	87	485	0	49%	+
67268 Lipsheim	ND	ND	0	ND	ND	0	ND	0
67296 Mittelhausbergen	ND	ND	0	ND	ND	0	ND	0
67309 Mundolsheim	15	267	0	21	357	0	34%	0
67326 Niederhausbergen	ND	ND	0	ND	ND	0	ND	0
67343 Oberhausbergen	22	389	0	30	557	0	43%	+
67350 Oberschaeffolsheim	10	433	0	11	461	0	6%	0
67363 Osthoffen	ND	ND	0	ND	ND	0	ND	0
67365 Ostwald	57	466	0	73	570	0	22%	0
67378 Plobsheim	16	370	0	21	462	0	25%	0
67389 Reichstett	22	440	0	26	536	0	22%	0
67447 Schiltigheim	145	485	+	154	516	0	6%	0
67471 Souffelweyersheim	29	360	0	27	303	-	-16%	0
67482 Strasbourg	1 034	428	+	1 316	532	+	24%	+
67506 Vendenheim	18	305	0	24	378	0	24%	0
67519 La Wantzenau	13	204	-	22	340	0	66%	0
67551 Wolfisheim	26	648	+	18	452	0	-30%	0
Eurométropole de Strasbourg	1 825	396	0	2 279	485	0	22%	+
Bas-Rhin	4 007	361	0	5 067	447	0	24%	+
Grand Est	26 088	455	0	28 335	491	0	8%	+
France hexagonale	290 692	442	0	321 559	482	0	9%	+

ND : Non diffusable (nombres inférieurs à 10)

Significativité / EMS

+ : Taux significativement supérieur au taux observé dans l'Eurométropole de Strasbourg

- : Taux significativement inférieur au taux observé dans l'Eurométropole de Strasbourg

0 : Pas de différence significative avec le taux observé dans l'Eurométropole de Strasbourg

Significativité évolution

+ : Augmentation significative entre les deux périodes

- : Diminution significative entre les deux périodes

0 : Pas d'évolution significative entre les deux périodes

Source : CnamTs, CCMSA, RSI

Tableau 11 : Taux standardisés de patients en ALD pour diabète de type 2 et évolution entre le 31 décembre 2014 et le 31 décembre 2019

	31/12/2014			31/12/2019			2019 / 2014	
	Nb / an	Taux standardisés	Significativité / EMS	Nb / an	Taux standardisés	Significativité / EMS	Evolution du tx stand.	Significativité
67001 Achenheim	142	5 348	+	138	4 942	0	-8%	0
67043 Bischheim	883	5 182	+	1 015	6 022	+	16%	+
67049 Blaesheim	63	3 876	0	65	4 064	0	5%	0
67065 Breuschwickersheim	64	3 959	0	73	4 252	0	7%	0
67118 Eckbolsheim	240	3 735	-	313	4 274	-	14%	+
67119 Eckwersheim	44	2 656	-	42	2 518	-	-5%	0
67124 Entzheim	86	4 411	0	118	5 779	0	31%	+
67131 Eschau	217	4 094	0	253	4 614	0	13%	0
67137 Fegersheim	235	4 217	0	245	3 900	-	-8%	0
67152 Geispolsheim	322	3 993	0	365	4 111	-	3%	0
67182 Hangenbieten	62	4 437	0	75	4 832	0	9%	0
67204 Hoenheim	604	4 454	0	667	4 757	0	7%	0
67212 Holtzheim	139	3 889	0	186	4 654	0	20%	+
67218 Illkirch-Graffenstaden	1 171	4 030	-	1 319	4 521	-	12%	+
67247 Kolbsheim	29	2 945	-	36	3 967	0	35%	0
67256 Lampertheim	114	2 985	-	128	2 974	-	0%	0
67267 Lingolsheim	821	4 314	0	982	4 848	0	12%	+
67268 Lipsheim	77	2 774	-	95	3 320	-	20%	0
67296 Mittelhausbergen	69	2 996	-	87	3 385	-	13%	0
67309 Mundolsheim	177	2 975	-	228	3 814	-	28%	+
67326 Niederhausbergen	54	3 030	-	49	2 703	-	-11%	0
67343 Oberhausbergen	156	2 814	-	249	4 367	-	55%	+
67350 Oberschaeffolsheim	118	4 448	0	140	4 292	0	-4%	0
67363 Osthoffen	34	3 820	0	37	4 293	0	12%	0
67365 Ostwald	562	4 245	0	662	4 949	0	17%	+
67378 Plobsheim	176	3 934	0	197	4 338	-	10%	0
67389 Reichstett	211	3 494	+	228	3 662	-	5%	0
67447 Schiltigheim	1 413	4 887	+	1 620	5 738	+	17%	+
67471 Souffelweyersheim	252	2 877	-	349	3 884	-	35%	+
67482 Strasbourg	10 980	4 858	+	12 582	5 428	+	12%	+
67506 Vendenheim	238	3 629	-	277	3 896	-	7%	0
67519 La Wantzenau	175	2 486	-	243	3 353	-	35%	+
67551 Wolfisheim	156	3 696	-	194	4 138	-	12%	0
Eurométropole de Strasbourg	20 084	4 432	0	23 257	4 995	0	13%	+
Bas-Rhin	49 282	4 320	0	56 686	4 809	0	11%	+
Grand Est	237 448	3 946	0	277 219	4 496	0	14%	+
France hexagonale	2 263 877	3 282	0	2 664 933	3 753	0	14%	+

ND : Non diffusable (nombres inférieurs à 10)

Significativité / EMS

- + : Taux significativement supérieur au taux observé dans l'Eurométropole de Strasbourg
- : Taux significativement inférieur au taux observé dans l'Eurométropole de Strasbourg
- 0 : Pas de différence significative avec le taux observé dans l'Eurométropole de Strasbourg

Significativité évolution

- + : Augmentation significative entre les deux périodes
- : Diminution significative entre les deux périodes
- 0 : Pas d'évolution significative entre les deux périodes

Source : CnamTs, CCMSA, RSI

Tableau 12 : Taux standardisés de patients traités pour diabète en 2019 (remboursés pour des antidiabétiques*, en ALD ou hospitalisé)

	Nombres	Taux standardisés	Significativité / EMS
67001 Achenheim	181	5 706	0
67043 Bischheim	1 379	7 501	+
67049 Blaesheim	86	5 016	0
67065 Breuschwickersheim	98	5 382	0
67118 Eckbolsheim	436	5 402	-
67119 Eckwersheim	58	2 945	-
67124 Entzheim	144	5 962	0
67131 Eschau	334	5 316	-
67137 Fegersheim	331	5 043	-
67152 Geispolsheim	443	4 902	-
67182 Hangenbieten	102	5 648	0
67204 Hoenheim	906	5 938	0
67212 Holtzheim	254	6 107	0
67218 Illkirch-Graffenstaden	1 689	5 427	-
67247 Kolbsheim	45	4 197	-
67256 Lampertheim	173	3 887	-
67267 Lingolsheim	1 310	6 159	0
67268 Lipsheim	139	4 463	-
67296 Mittelhausbergen	116	4 336	-
67309 Mundolsheim	297	4 372	-
67326 Niederhausbergen	71	3 380	-
67343 Oberhausbergen	378	5 608	0
67350 Oberschaeffolsheim	194	5 565	0
67363 Osthoffen	50	4 580	-
67365 Ostwald	867	6 122	0
67378 Plobsheim	256	4 997	-
67389 Reichstett	302	4 717	-
67447 Schiltigheim	2 155	6 911	+
67471 Souffelweyersheim	497	4 839	-
67482 Strasbourg	17 197	6 444	+
67506 Vendenheim	384	4 837	-
67519 La Wantzenau	324	4 153	-
67551 Wolfisheim	262	5 277	-
Eurométropole de Strasbourg	31 458	6 061	0
Bas-Rhin	75 874	5 910	0
Grand Est	377 340	5 794	0
France hexagonale	3 816 907	4 944	0

ND : Non diffusable (nombres inférieurs à 10)

NI : Non interprétable lorsque le nombre de cas est inférieur à 20

Significativité / EMS

+: Taux significativement supérieur au taux observé dans l'Eurométropole de Strasbourg

- : Taux significativement inférieur au taux observé dans l'Eurométropole de Strasbourg

0 : Pas de différence significative avec le taux observé dans l'Eurométropole de Strasbourg

* : au moins 3 remboursement pour un petit conditionnement ou 2 remboursement pour un gros conditionnement

Source : SNDS, DCIR, PMSI-MCO

Tableau 13 : Taux standardisés de patients ayant été remboursés pour des médicaments antidiabétiques en 2019 (au moins 3 remboursement pour un petit conditionnement ou 2 remboursement pour un gros conditionnement)

	Nombres	Taux standardisés	Significativité / EMS
67001 Achenheim	157	4 947	0
67043 Bischheim	1 188	6 477	+
67049 Blaesheim	74	4 335	0
67065 Breuschwickersheim	88	4 871	0
67118 Eckbolsheim	382	4 743	0
67119 Eckwersheim	49	2 510	-
67124 Entzheim	130	5 406	0
67131 Eschau	288	4 538	-
67137 Fegersheim	296	4 463	-
67152 Geispolsheim	382	4 214	-
67182 Hangenbieten	95	5 178	0
67204 Hoenheim	778	5 102	0
67212 Holtzheim	228	5 524	0
67218 Illkirch-Graffenstaden	1 465	4 721	-
67247 Kolbsheim	41	3 789	-
67256 Lampertheim	161	3 609	-
67267 Lingolsheim	1 127	5 282	0
67268 Lipsheim	128	4 105	-
67296 Mittelhausbergen	99	3 656	-
67309 Mundolsheim	248	3 658	-
67326 Niederhausbergen	64	3 025	-
67343 Oberhausbergen	319	4 840	0
67350 Oberschaeffolsheim	168	4 828	0
67363 Osthoffen	38	3 402	-
67365 Ostwald	751	5 313	0
67378 Plobsheim	222	4 328	-
67389 Reichstett	256	3 949	-
67447 Schiltigheim	1 834	5 892	+
67471 Souffelweyersheim	434	4 240	-
67482 Strasbourg	14 430	5 425	+
67506 Vendenheim	338	4 273	-
67519 La Wantzenau	276	3 560	-
67551 Wolfisheim	219	4 455	-
Eurométropole de Strasbourg	26 753	5 165	0
Bas-Rhin	64 457	5 028	0
Grand Est	325 244	5 002	0
France hexagonale	3 313 832	4 311	0

ND : Non diffusable (nombres inférieurs à 10)

NI : Non interprétable lorsque le nombre de cas est inférieur à 20

Significativité / EMS

+ : Taux significativement supérieur au taux observé dans l'Eurométropole de Strasbourg

- : Taux significativement inférieur au taux observé dans l'Eurométropole de Strasbourg

0 : Pas de différence significative avec le taux observé dans l'Eurométropole de Strasbourg

Source : SNDS, DCIR,

Tableau 14 : Taux standardisés de patients hospitalisés pour diabète ou pour complication de diabète en 2019

	Nombres	Taux standardisés	Significativité / EMS
67001 Achenheim	ND	NI	0
67043 Bischheim	58	311	0
67049 Blaesheim	ND	NI	0
67065 Breuschwickersheim	ND	NI	0
67118 Eckbolsheim	15	NI	0
67119 Eckwersheim	ND	NI	0
67124 Entzheim	ND	NI	0
67131 Eschau	ND	NI	0
67137 Fegersheim	11	NI	0
67152 Geispolsheim	13	NI	0
67182 Hangenbieten	ND	NI	0
67204 Hoenheim	52	371	0
67212 Holtzheim	ND	NI	0
67218 Illkirch-Graffenstaden	55	193	-
67247 Kolbsheim	ND	NI	0
67256 Lampertheim	ND	NI	0
67267 Lingolsheim	75	355	0
67268 Lipsheim	ND	NI	0
67296 Mittelhausbergen	ND	NI	0
67309 Mundolsheim	13	NI	0
67326 Niederhausbergen	ND	NI	0
67343 Oberhausbergen	13	NI	0
67350 Oberschaeffolsheim	ND	NI	0
67363 Osthoffen	ND	NI	0
67365 Ostwald	30	212	-
67378 Plobsheim	ND	NI	0
67389 Reichstett	14	NI	0
67447 Schiltigheim	113	355	0
67471 Souffelweyersheim	22	229	0
67482 Strasbourg	966	359	+
67506 Vendenheim	15	NI	0
67519 La Wantzenau	14	NI	0
67551 Wolfisheim	21	434	0
Eurométropole de Strasbourg	1 566	305	0
Bas-Rhin	3 096	249	0
Grand Est	20 070	324	0
France hexagonale	181 004	248	0

ND : Non diffusable (nombres inférieurs à 10)

NI : Non interprétable lorsque le nombre de cas est inférieur à 20

Significativité / EMS

+ : Taux significativement supérieur au taux observé dans l'Eurométropole de Strasbourg

- : Taux significativement inférieur au taux observé dans l'Eurométropole de Strasbourg

0 : Pas de différence significative avec le taux observé dans l'Eurométropole de Strasbourg

Source : SNDS, PMSI-MCO

Tableau 15 : Taux standardisés de mortalité par cardiopathies ischémiques et évolution entre les périodes 2007-2011 et 2012-2016

	2007-2011			2012-2016			2007-2011 / 2012-2016	
	Nb / an	Taux standardisés	Significativité / EMS	Nb / an	Taux standardisés	Significativité / EMS	Evolution du tx stand.	Significativité
67001 Achenheim	ND	ND	0,00	ND	ND	0	ND	0
67043 Bischheim	8	58	0	8	45	0	-23%	0
67049 Blaesheim	ND	ND	0	ND	ND	+	ND	0
67065 Breuschwickersheim	ND	ND	0	ND	ND	0	ND	0
67118 Eckbolsheim	3	58	0	2	31	0	-47%	0
67119 Eckwersheim	ND	ND	0	ND	ND	0	ND	0
67124 Entzheim	ND	ND	0	ND	ND	0	ND	0
67131 Eschau	ND	ND	0	2	50	0	ND	0
67137 Fegersheim	3	69	0	4	71	0	2%	0
67152 Geispolsheim	5	67	0	5	56	0	-16%	0
67182 Hangenbieten	ND	ND	0	ND	ND	0	ND	0
67204 Hoenheim	6	58	0	5	40	0	-31%	0
67212 Holtzheim	ND	ND	0	ND	ND	0	ND	0
67218 Illkirch-Graffenstaden	14	55	0	12	38	0	-30%	-
67247 Kolbsheim	ND	ND	0	ND	ND	0	ND	0
67256 Lampertheim	ND	ND	0	2	60	0	ND	0
67267 Lingolsheim	10	58	0	8	43	0	-26%	0
67268 Lipsheim	ND	ND	0	ND	ND	0	ND	0
67296 Mittelhausbergen	ND	ND	0	ND	ND	0	ND	0
67309 Mundolsheim	ND	ND	0	2	43	0	ND	0
67326 Niederhausbergen	ND	ND	0	ND	ND	0	ND	0
67343 Oberhausbergen	5	69	0	6	57	0	-18%	0
67350 Oberschaeffolsheim	ND	ND	0	ND	ND	0	ND	0
67363 Osthoffen	ND	ND	0	ND	ND	0	ND	0
67365 Ostwald	8	71	0	7	54	0	-24%	0
67378 Plobsheim	3	80	0	ND	ND	0	ND	0
67389 Reichstett	4	76	0	2	35	0	-55%	0
67447 Schiltigheim	24	79	+	17	54	0	-32%	-
67471 Souffelweyersheim	5	63	0	3	35	0	-44%	-
67482 Strasbourg	150	64	0	122	48	0	-25%	-
67506 Vendenheim	3	59	0	3	41	0	-30%	0
67519 La Wantzenau	ND	ND	+	4	52	0	ND	0
67551 Wolfisheim	2	68	0	ND	ND	0	ND	0
Eurométropole de Strasbourg	268	62	0	228	47	0	-25%	-
Bas-Rhin	670	66	0	599	50	0	-24%	-
Grand Est	3 351	60	0	3 032	47	0	-21%	-
France hexagonale	36 334	53	0	33 383	43	0	-20%	-

ND : Non diffusable (nombres inférieurs à 10)

Significativité / EMS

- + : Taux significativement supérieur au taux observé dans l'Eurométropole de Strasbourg
- : Taux significativement inférieur au taux observé dans l'Eurométropole de Strasbourg
- 0 : Pas de différence significative avec le taux observé dans l'Eurométropole de Strasbourg

Significativité évolution

- + : Augmentation significative entre les deux périodes
- : Diminution significative entre les deux périodes
- 0 : Pas d'évolution significative entre les deux périodes

Source : Inserm (CépiDC)

Tableau 16 : Taux standardisés de mortalité liée à une insuffisance cardiaque (cause initiale ou associée) et évolution entre les périodes 2007-2011 et 2012-2016

	2007-2011			2012-2016			2007-2011 / 2012-2016	
	Nb / an	Taux standardisés	Significativité / EMS	Nb / an	Taux standardisés	Significativité / EMS	Evolution du tx stand.	Significativité
67001 Achenheim	2	119	0,00	ND	ND	0	ND	0
67043 Bischheim	15	112	+	9	50	-	-55%	-
67049 Blaesheim	ND	ND	0	ND	ND	0	ND	0
67065 Breuschwickersheim	ND	ND	0	ND	ND	0	ND	0
67118 Eckbolsheim	3	56	0	3	58	0	3%	0
67119 Eckwersheim	ND	ND	0	ND	ND	0	ND	0
67124 Entzheim	ND	ND	0	ND	ND	0	ND	0
67131 Eschau	3	73	0	3	71	0	-3%	0
67137 Fegersheim	3	72	0	4	66	0	-9%	0
67152 Geispolsheim	12	155	+	8	80	0	-48%	-
67182 Hangenbieten	ND	ND	0	ND	ND	0	ND	0
67204 Hoenheim	8	70	0	8	63	0	-11%	0
67212 Holtzheim	2	81	0	5	115	+	41%	0
67218 Illkirch-Graffenstaden	21	81	0	20	64	0	-21%	-
67247 Kolbsheim	ND	ND	0	ND	ND	0	ND	0
67256 Lampertheim	ND	ND	0	2	68	0	ND	0
67267 Lingolsheim	11	67	0	13	67	0	0%	0
67268 Lipsheim	ND	ND	0	ND	ND	0	ND	0
67296 Mittelhausbergen	ND	ND	0	ND	ND	0	ND	0
67309 Mundolsheim	3	57	0	3	48	0	-15%	0
67326 Niederhausbergen	ND	ND	0	ND	ND	0	ND	0
67343 Oberhausbergen	7	95	0	11	106	+	11%	0
67350 Oberschaeffolsheim	2	130	0	ND	ND	0	ND	0
67363 Osthoffen	ND	ND	0	ND	ND	0	ND	0
67365 Ostwald	10	94	0	10	80	0	-16%	0
67378 Plobsheim	4	118	0	3	86	0	-27%	0
67389 Reichstett	4	88	0	3	42	0	-53%	0
67447 Schiltigheim	26	84	0	27	78	0	-7%	0
67471 Souffelweyersheim	7	94	0	7	73	0	-22%	0
67482 Strasbourg	205	85	0	194	70	0	-17%	-
67506 Vendenheim	7	166	+	4	63	0	-62%	-
67519 La Wantzenau	3	60	0	4	63	0	5%	0
67551 Wolfisheim	3	74	0	4	82	0	10%	0
Eurométropole de Strasbourg	372	86	0	355	70	0	-19%	-
Bas-Rhin	972	98	0	971	80	0	-18%	-
Grand Est	6 165	111	+	6 107	92	0	-17%	-
France hexagonale	70 251	102	+	68 196	82	0	-19%	-

ND : Non diffusable (nombres inférieurs à 10)

Significativité / EMS

+ : Taux significativement supérieur au taux observé dans l'Eurométropole de Strasbourg

- : Taux significativement inférieur au taux observé dans l'Eurométropole de Strasbourg

0 : Pas de différence significative avec le taux observé dans l'Eurométropole de Strasbourg

Significativité évolution

+ : Augmentation significative entre les deux périodes

- : Diminution significative entre les deux périodes

0 : Pas d'évolution significative entre les deux périodes

Source : Inserm (CépiDC)

Tableau 17 : Taux standardisés de mortalité par maladies vasculaires cérébrales et évolution entre les périodes 2007-2011 et 2012-2016

	2007-2011			2012-2016			2007-2011 / 2012-2016	
	Nb / an	Taux standardisés	Significativité / EMS	Nb / an	Taux standardisés	Significativité / EMS	Evolution du tx stand.	Significativité
67001 Achenheim	ND	ND	0,00	ND	ND	+	ND	0
67043 Bischheim	6	42	0	8	49	0	16%	0
67049 Blaesheim	ND	ND	0	ND	ND	0	ND	0
67065 Breuschwickersheim	ND	ND	0	ND	ND	0	ND	0
67118 Eckbolsheim	3	60	0	ND	ND	0	ND	0
67119 Eckwersheim	ND	ND	0	ND	ND	0	ND	0
67124 Entzheim	ND	ND	0	ND	ND	0	ND	0
67131 Eschau	2	48	0	ND	ND	0	ND	0
67137 Fegersheim	3	60	0	3	47	0	-22%	0
67152 Geispolsheim	4	53	0	3	36	0	-32%	0
67182 Hangenbieten	ND	ND	0	ND	ND	0	ND	0
67204 Hoenheim	6	65	0	5	37	0	-43%	-
67212 Holtzheim	ND	ND	0	2	44	0	ND	0
67218 Illkirch-Graffenstaden	9	35	0	12	38	0	8%	0
67247 Kolbsheim	ND	ND	0	ND	ND	0	ND	0
67256 Lampertheim	ND	ND	+	ND	ND	0	ND	0
67267 Lingolsheim	6	33	0	9	48	0	45%	+
67268 Lipsheim	ND	ND	0	ND	ND	0	ND	0
67296 Mittelhausbergen	ND	ND	0	ND	ND	0	ND	0
67309 Mundolsheim	ND	ND	0	ND	ND	0	ND	0
67326 Niederhausbergen	ND	ND	0	ND	ND	0	ND	0
67343 Oberhausbergen	6	74	+	5	61	+	-17%	0
67350 Oberschaeffolsheim	ND	ND	0	ND	ND	0	ND	0
67363 Osthoffen	ND	ND	+	ND	ND	0	ND	0
67365 Ostwald	4	44	0	7	56	0	29%	0
67378 Plobsheim	ND	ND	0	3	65	0	ND	0
67389 Reichstett	4	71	0	2	35	0	-50%	0
67447 Schiltigheim	14	45	0	14	42	0	-6%	0
67471 Souffelweyersheim	3	43	0	4	39	0	-9%	0
67482 Strasbourg	114	47	0	111	42	0	-11%	-
67506 Vendenheim	3	51	0	2	34	0	-33%	0
67519 La Wantzenau	3	47	0	3	36	0	-24%	0
67551 Wolfisheim	2	53	0	ND	ND	0	ND	0
Eurométropole de Strasbourg	199	46	0	207	41	0	-10%	-
Bas-Rhin	509	51	0	527	44	0	-13%	-
Grand Est	2 826	50	0	2 812	43	0	-15%	-
France hexagonale	31 856	46	0	31 481	39	0	-15%	-

ND : Non diffusable (nombres inférieurs à 10)

Significativité / EMS

- + : Taux significativement supérieur au taux observé dans l'Eurométropole de Strasbourg
- : Taux significativement inférieur au taux observé dans l'Eurométropole de Strasbourg
- 0 : Pas de différence significative avec le taux observé dans l'Eurométropole de Strasbourg

Significativité évolution

- + : Augmentation significative entre les deux périodes
- : Diminution significative entre les deux périodes
- 0 : Pas d'évolution significative entre les deux périodes

Source : Inserm (CépiDC)

Tableau 18 : Taux standardisés d'admissions en ALD pour cardiopathies ischémiques et évolution entre les périodes 2010-2014 et 2016-2019

	2010-2014			2016-2019			2010-2014 / 2016-2019	
	Nb / an	Taux standardisés	Significativité / EMS	Nb / an	Taux standardisés	Significativité / EMS	Evolution du tx stand.	Significativité
67001 Achenheim	5	227	0	5	193	0	-15%	0
67043 Bischheim	30	189	0	32	185	0	-2%	0
67049 Blaesheim	3	220	0	3	195	0	-11%	0
67065 Breuschwickersheim	ND	ND	0	ND	ND	0	ND	0
67118 Eckbolsheim	11	172	0	13	177	0	3%	0
67119 Eckwersheim	3	182	0	4	219	0	20%	0
67124 Entzheim	3	142	0	4	171	0	21%	0
67131 Eschau	11	221	0	11	199	0	-10%	0
67137 Fegersheim	12	241	0	10	152	-	-37%	-
67152 Geispolsheim	15	193	0	17	194	0	1%	0
67182 Hangenbieten	ND	ND	0	3	157	0	ND	0
67204 Hoenheim	24	195	0	24	179	0	-8%	0
67212 Holtzheim	6	187	0	7	173	0	-7%	0
67218 Illkirch-Graffenstaden	53	202	0	71	244	+	20%	+
67247 Kolbsheim	ND	ND	0	ND	ND	0	ND	0
67256 Lampertheim	4	130	0	7	170	0	31%	0
67267 Lingolsheim	33	191	0	44	220	0	16%	0
67268 Lipsheim	5	234	0	4	151	0	-36%	0
67296 Mittelhausbergen	4	197	0	4	146	0	-26%	0
67309 Mundolsheim	8	142	-	11	180	0	27%	0
67326 Niederhausbergen	3	222	0	4	217	0	-2%	0
67343 Oberhausbergen	10	179	0	12	188	0	5%	0
67350 Oberschaeffolsheim	4	170	0	8	243	0	43%	+
67363 Osthoffen	ND	ND	0	3	207	0	ND	0
67365 Ostwald	25	206	0	28	211	0	2%	0
67378 Plobsheim	7	196	0	10	235	0	19%	0
67389 Reichstett	12	228	0	9	135	-	-41%	-
67447 Schiltigheim	59	209	0	61	213	0	2%	0
67471 Souffelweyersheim	12	157	0	17	193	0	23%	0
67482 Strasbourg	465	211	+	518	223	+	5%	+
67506 Vendenheim	11	181	0	14	214	0	18%	0
67519 La Wantzenau	14	211	0	15	204	0	-3%	0
67551 Wolfisheim	7	189	0	10	212	0	12%	0
Eurométropole de Strasbourg	866	202	0	986	211	0	5%	+
Bas-Rhin	2 099	197	0	2 472	210	0	6%	+
Grand Est	10 720	189	0	13 440	220	0	16%	+
France hexagonale	113 225	173	0	145 863	206	0	19%	+

ND : Non diffusable (nombres inférieurs à 10)

Significativité / EMS

+ : Taux significativement supérieur au taux observé dans l'Eurométropole de Strasbourg

- : Taux significativement inférieur au taux observé dans l'Eurométropole de Strasbourg

0 : Pas de différence significative avec le taux observé dans l'Eurométropole de Strasbourg

Significativité évolution

+ : Augmentation significative entre les deux périodes

- : Diminution significative entre les deux périodes

0 : Pas d'évolution significative entre les deux périodes

Source : CnamTs, CCMSA, RSI

Tableau 19 : Taux standardisés d'admissions en ALD pour insuffisance cardiaque et évolution entre les périodes 2010-2014 et 2016-2019

	2010-2014			2016-2019			2010-2014 / 2016-2019	
	Nb / an	Taux standardisés	Significativité / EMS	Nb / an	Taux standardisés	Significativité / EMS	Evolution du tx stand.	Significativité
67001 Achenheim	ND	ND	0,00	ND	ND	0	ND	0
67043 Bischheim	8	53	0	6	35	0	-33%	0
67049 Blaesheim	ND	ND	+	ND	ND	0	ND	0
67065 Breuschwickersheim	ND	ND	0	ND	ND	0	ND	0
67118 Eckbolsheim	4	58	0	4	53	0	-8%	0
67119 Eckwersheim	ND	ND	0	ND	ND	0	ND	0
67124 Entzheim	ND	ND	0	ND	ND	0	ND	0
67131 Eschau	3	64	0	3	48	0	-25%	0
67137 Fegersheim	ND	ND	0	ND	ND	0	ND	0
67152 Geispolsheim	4	56	0	5	51	0	-9%	0
67182 Hangenbieten	ND	ND	0	ND	ND	0	ND	0
67204 Hoenheim	6	54	0	5	35	0	-35%	0
67212 Holtzheim	ND	ND	0	ND	ND	0	ND	0
67218 Illkirch-Graffenstaden	16	61	0	14	46	0	-25%	-
67247 Kolbsheim	ND	ND	0	ND	ND	0	ND	0
67256 Lampertheim	ND	ND	0	ND	ND	0	ND	0
67267 Lingolsheim	11	61	0	7	33	0	-45%	-
67268 Lipsheim	ND	ND	0	ND	ND	0	ND	0
67296 Mittelhausbergen	ND	ND	0	ND	ND	0	ND	0
67309 Mundolsheim	ND	ND	0	ND	ND	0	ND	0
67326 Niederhausbergen	ND	ND	0	ND	ND	0	ND	0
67343 Oberhausbergen	ND	ND	+	4	42	0	ND	0
67350 Oberschaeffolsheim	ND	ND	0	ND	ND	0	ND	0
67363 Osthoffen	ND	ND	0	ND	ND	0	ND	0
67365 Ostwald	5	46	0	5	36	0	-21%	0
67378 Plobsheim	3	82	0	ND	ND	0	ND	0
67389 Reichstett	3	55	0	ND	ND	0	ND	0
67447 Schiltigheim	19	66	0	16	51	0	-22%	-
67471 Souffelweyersheim	3	42	0	4	35	0	-18%	0
67482 Strasbourg	139	61	0	106	43	0	-30%	-
67506 Vendenheim	4	63	0	4	60	0	-5%	0
67519 La Wantzenau	ND	ND	+	4	54	0	ND	+
67551 Wolfisheim	ND	ND	0	ND	ND	0	ND	0
Eurométropole de Strasbourg	245	57	0	206	42	0	-26%	-
Bas-Rhin	610	59	0	546	45	0	-23%	-
Grand Est	2 926	52	0	2 906	45	0	-13%	-
France hexagonale	37 829	56	0	38 443	50	0	-11%	-

ND : Non diffusable (nombres inférieurs à 10)

Significativité / EMS

- + : Taux significativement supérieur au taux observé dans l'Eurométropole de Strasbourg
- : Taux significativement inférieur au taux observé dans l'Eurométropole de Strasbourg
- 0 : Pas de différence significative avec le taux observé dans l'Eurométropole de Strasbourg

Significativité évolution

- + : Augmentation significative entre les deux périodes
- : Diminution significative entre les deux périodes
- 0 : Pas d'évolution significative entre les deux périodes

Source : CnamTs, CCMSA, RSI

Tableau 20 : Taux standardisés d'admissions en ALD pour accidents vasculaires cérébraux invalidants et évolution entre les périodes 2010-2014 et 2016-2019

	2010-2014			2016-2019			2010-2014 / 2016-2019	
	Nb / an	Taux standardisés	Significativité / EMS	Nb / an	Taux standardisés	Significativité / EMS	Evolution du tx stand.	Significativité
67001 Achenheim	3	135	0	6	260	+	92%	+
67043 Bischheim	20	128	0	27	159	0	24%	+
67049 Blaesheim	ND	ND	0	ND	ND	0	ND	0
67065 Breuschwickersheim	ND	ND	0	3	213	0	ND	0
67118 Eckbolsheim	7	112	0	13	181	0	61%	+
67119 Eckwersheim	ND	ND	0	3	209	0	ND	0
67124 Entzheim	3	195	0	3	142	0	-27%	0
67131 Eschau	8	170	0	9	163	0	-4%	0
67137 Fegersheim	6	119	0	10	162	0	36%	0
67152 Geispolsheim	8	109	0	12	140	0	29%	0
67182 Hangenbieten	ND	ND	0	ND	ND	0	ND	0
67204 Hoenheim	16	129	0	21	155	0	21%	0
67212 Holtzheim	3	79	0	7	162	0	106%	+
67218 Illkirch-Graffenstaden	37	139	0	48	163	0	17%	+
67247 Kolbsheim	ND	ND	0	ND	ND	0	ND	0
67256 Lampertheim	3	111	0	6	147	0	33%	0
67267 Lingolsheim	26	152	0	35	174	0	14%	0
67268 Lipsheim	3	132	0	5	176	0	33%	0
67296 Mittelhausbergen	3	150	0	4	176	0	17%	0
67309 Mundolsheim	6	111	0	9	166	0	50%	+
67326 Niederhausbergen	ND	ND	0	ND	ND	0	ND	0
67343 Oberhausbergen	6	116	0	10	154	0	33%	0
67350 Oberschaeffolsheim	ND	ND	0	5	168	0	ND	0
67363 Osthoffen	ND	ND	0	ND	ND	0	ND	0
67365 Ostwald	21	173	+	21	162	0	-7%	0
67378 Plobsheim	5	142	0	7	165	0	16%	0
67389 Reichstett	6	116	0	11	168	0	45%	+
67447 Schiltigheim	35	124	0	46	157	0	26%	+
67471 Souffelweyersheim	9	120	0	9	103	-	-14%	0
67482 Strasbourg	304	136	0	405	171	0	26%	+
67506 Vendenheim	10	159	0	13	177	0	11%	0
67519 La Wantzenau	12	192	+	11	141	0	-27%	-
67551 Wolfisheim	5	145	0	8	180	0	24%	0
Eurométropole de Strasbourg	577	134	0	771	164	0	22%	+
Bas-Rhin	1 419	135	0	1 917	164	0	22%	+
Grand Est	5 531	98	0	8 130	133	0	35%	+
France hexagonale	59 589	91	0	95 591	134	0	48%	+

ND : Non diffusable (nombres inférieurs à 10)

Significativité / EMS

- + : Taux significativement supérieur au taux observé dans l'Eurométropole de Strasbourg
- : Taux significativement inférieur au taux observé dans l'Eurométropole de Strasbourg
- 0 : Pas de différence significative avec le taux observé dans l'Eurométropole de Strasbourg

Significativité évolution

- + : Augmentation significative entre les deux périodes
- : Diminution significative entre les deux périodes
- 0 : Pas d'évolution significative entre les deux périodes

Source : CnamTs, CCMSA, RSI

Tableau 21 : Taux standardisés d'admissions en ALD pour artériopathies oblitérantes des membres inférieurs et évolution entre les périodes 2010-2014 et 2016-2019

	2010-2014			2016-2019			2010-2014 / 2016-2019	
	Nb / an	Taux standardisés	Significativité / EMS	Nb / an	Taux standardisés	Significativité / EMS	Evolution du tx stand.	Significativité
67001 Achenheim	ND	ND	0	ND	ND	0	ND	0
67043 Bischheim	16	102	0	16	96	0	-6%	0
67049 Blaesheim	ND	ND	0	ND	ND	0	ND	0
67065 Breuschwickersheim	3	178	0	ND	ND	0	ND	0
67118 Eckbolsheim	6	94	0	5	70	0	-26%	0
67119 Eckwersheim	ND	ND	0	ND	ND	0	ND	0
67124 Entzheim	ND	ND	0	ND	ND	0	ND	0
67131 Eschau	3	76	0	3	48	0	-37%	0
67137 Fegersheim	4	70	0	ND	ND	+	ND	+
67152 Geispolsheim	8	104	0	8	92	0	-11%	0
67182 Hangenbieten	ND	ND	0	ND	ND	#DIV/0!	ND	#DIV/0!
67204 Hoenheim	13	102	0	12	91	0	-11%	0
67212 Holtzheim	3	81	0	3	61	0	-25%	0
67218 Illkirch-Graffenstaden	28	106	0	29	98	+	-8%	0
67247 Kolbsheim	ND	ND	0	ND	ND	0	ND	0
67256 Lampertheim	3	89	0	3	71	0	-20%	0
67267 Lingolsheim	18	103	0	17	80	0	-23%	-
67268 Lipsheim	ND	ND	0	ND	ND	0	ND	0
67296 Mittelhausbergen	ND	ND	0	ND	ND	0	ND	0
67309 Mundolsheim	5	90	0	5	79	0	-12%	0
67326 Niederhausbergen	ND	ND	0	ND	ND	0	ND	0
67343 Oberhausbergen	6	100	0	6	103	0	2%	0
67350 Oberschaeffolsheim	4	136	0	ND	ND	0	ND	0
67363 Osthoffen	ND	ND	0	ND	ND	#DIV/0!	ND	#DIV/0!
67365 Ostwald	14	112	0	10	75	0	-33%	-
67378 Plobsheim	ND	ND	0	3	63	0	ND	0
67389 Reichstett	5	90	0	4	58	0	-35%	0
67447 Schiltigheim	30	105	0	30	105	+	0%	0
67471 Souffelweyersheim	7	97	0	5	49	-	-50%	-
67482 Strasbourg	226	103	0	189	80	0	-22%	-
67506 Vendenheim	8	134	0	5	76	0	-44%	-
67519 La Wantzenau	7	113	0	4	49	0	-57%	-
67551 Wolfisheim	4	94	0	3	65	0	-31%	0
Eurométropole de Strasbourg	437	102	0	374	79	0	-22%	-
Bas-Rhin	1 185	112	0	1 075	90	0	-19%	-
Grand Est	5 349	94	0	5 385	87	0	-8%	-
France hexagonale	51 904	79	0	57 187	79	0	1%	+

ND : Non diffusable (nombres inférieurs à 10)

Significativité / EMS

- + : Taux significativement supérieur au taux observé dans l'Eurométropole de Strasbourg
- : Taux significativement inférieur au taux observé dans l'Eurométropole de Strasbourg
- 0 : Pas de différence significative avec le taux observé dans l'Eurométropole de Strasbourg

Significativité évolution

- + : Augmentation significative entre les deux périodes
- : Diminution significative entre les deux périodes
- 0 : Pas d'évolution significative entre les deux périodes

Source : CnamTs, CCMSA, RSI

Tableau 22 : Taux standardisés de patients en ALD pour cardiopathies ischémiques et évolution entre le 31 décembre 2014 et le 31 décembre 2019

	31/12/2014			31/12/2019			2019 / 2014	
	Nb / an	Taux standardisés	Significativité / EMS	Nb / an	Taux standardisés	Significativité / EMS	Evolution du tx stand.	Significativité
67001 Achenheim	51	2 177	0	58	2 346	0	8%	0
67043 Bischheim	393	2 337	+	382	2 215	0	-5%	0
67049 Blaesheim	32	2 022	0	43	2 668	0	32%	0
67065 Breuschwickersheim	27	1 660	0	30	1 788	0	8%	0
67118 Eckbolsheim	115	1 833	0	137	1 876	0	2%	0
67119 Eckwersheim	27	1 737	0	39	2 463	0	42%	+
67124 Entzheim	38	2 162	0	47	2 313	0	7%	0
67131 Eschau	89	1 745	0	105	1 942	0	11%	0
67137 Fegersheim	123	2 234	0	128	2 057	0	-8%	0
67152 Geispolsheim	154	1 857	0	183	2 014	0	8%	0
67182 Hangenbieten	31	2 313	0	42	2 831	0	22%	0
67204 Hoenheim	296	2 214	0	311	2 196	0	-1%	0
67212 Holtzheim	64	1 732	0	74	1 756	0	1%	0
67218 Illkirch-Graffenstaden	563	1 905	0	703	2 267	0	19%	+
67247 Kolbsheim	14	1 462	0	19	1 904	0	30%	0
67256 Lampertheim	72	1 881	0	80	1 859	0	-1%	0
67267 Lingolsheim	397	2 100	0	466	2 196	0	5%	0
67268 Lipsheim	39	1 535	0	50	1 751	0	14%	0
67296 Mittelhausbergen	45	2 137	0	46	1 764	0	-17%	0
67309 Mundolsheim	122	2 077	0	140	2 263	0	9%	0
67326 Niederhausbergen	40	2 227	0	46	2 417	0	9%	0
67343 Oberhausbergen	91	1 505	-	128	1 973	0	31%	+
67350 Oberschaeffolsheim	62	2 482	0	80	2 449	0	-1%	0
67363 Osthoffen	11	1 796	0	17	1 729	0	-4%	0
67365 Ostwald	295	2 256	0	307	2 342	0	4%	0
67378 Plobsheim	92	2 082	0	103	2 324	0	12%	0
67389 Reichstett	153	2 538	+	153	2 350	0	-7%	0
67447 Schiltigheim	684	2 339	+	715	2 451	+	5%	0
67471 Souffelweyersheim	172	1 935	0	203	2 169	0	12%	0
67482 Strasbourg	4 701	2 049	0	5 123	2 142	0	5%	+
67506 Vendenheim	139	2 148	0	165	2 239	0	4%	0
67519 La Wantzenau	127	1 757	0	163	2 204	0	25%	+
67551 Wolfisheim	101	2 421	0	100	2 136	0	-12%	0
Eurométropole de Strasbourg	9 361	2 054	0	10 386	2 164	0	5%	+
Bas-Rhin	23 814	2 085	0	26 672	2 198	0	5%	+
Grand Est	115 331	1 899	0	131 750	2 074	0	9%	+
France hexagonale	1 256 963	1 780	0	1 395 652	1 884	0	6%	+

ND : Non diffusable (nombres inférieurs à 10)

Significativité / EMS

+ : Taux significativement supérieur au taux observé dans l'Eurométropole de Strasbourg

- : Taux significativement inférieur au taux observé dans l'Eurométropole de Strasbourg

0 : Pas de différence significative avec le taux observé dans l'Eurométropole de Strasbourg

Significativité évolution

+ : Augmentation significative entre les deux périodes

- : Diminution significative entre les deux périodes

0 : Pas d'évolution significative entre les deux périodes

Source : CnamTs, CCMSA, RSI

Tableau 23 : Taux standardisés de patients en ALD pour insuffisance cardiaque et évolution entre le 31 décembre 2014 et le 31 décembre 2019

	31/12/2014			31/12/2019			2019 / 2014	
	Nb / an	Taux standardisés	Significativité / EMS	Nb / an	Taux standardisés	Significativité / EMS	Evolution du tx stand.	Significativité
67001 Achenheim	ND	ND	+	ND	ND	0	ND	0
67043 Bischheim	71	419	0	69	369	0	-12%	0
67049 Blaesheim	ND	ND	0	ND	ND	0	ND	0
67065 Breuschwickersheim	ND	ND	0	ND	ND	0	ND	0
67118 Eckbolsheim	29	464	0	23	313	0	-33%	0
67119 Eckwersheim	ND	ND	0	ND	ND	0	ND	0
67124 Entzheim	ND	ND	0	ND	ND	0	ND	0
67131 Eschau	17	367	0	14	279	0	-24%	0
67137 Fegersheim	15	269	0	15	228	0	-16%	0
67152 Geispolsheim	40	483	0	33	359	0	-26%	0
67182 Hangenbieten	ND	ND	0	ND	ND	0	ND	0
67204 Hoenheim	62	468	0	56	389	0	-17%	0
67212 Holtzheim	ND	ND	+	11	234	0	ND	0
67218 Illkirch-Graffenstaden	136	440	0	109	343	0	-22%	-
67247 Kolbsheim	ND	ND	0	ND	ND	0	ND	0
67256 Lampertheim	ND	ND	0	ND	ND	0	ND	0
67267 Lingolsheim	86	465	0	71	313	0	-33%	-
67268 Lipsheim	ND	ND	0	ND	ND	0	ND	0
67296 Mittelhausbergen	ND	ND	0	ND	ND	0	ND	0
67309 Mundolsheim	18	331	0	18	322	0	-3%	0
67326 Niederhausbergen	ND	ND	0	ND	ND	0	ND	0
67343 Oberhausbergen	11	168	-	21	244	0	45%	0
67350 Oberschaeffolsheim	11	493	0	ND	ND	0	ND	0
67363 Osthoffen	ND	ND	0	ND	ND	0	ND	0
67365 Ostwald	35	273	-	31	234	0	-14%	0
67378 Plobsheim	19	464	0	ND	ND	0	ND	0
67389 Reichstett	18	316	0	18	294	0	-7%	0
67447 Schiltigheim	145	491	+	121	402	+	-18%	-
67471 Souffelweyersheim	23	260	0	26	268	0	3%	0
67482 Strasbourg	928	382	0	810	324	0	-15%	-
67506 Vendenheim	34	549	+	30	394	0	-28%	0
67519 La Wantzenau	16	229	-	25	324	0	41%	0
67551 Wolfisheim	19	445	0	11	213	0	-52%	0
Eurométropole de Strasbourg	1 795	381	0	1 589	318	0	-17%	-
Bas-Rhin	4 620	400	0	4 198	338	0	-15%	-
Grand Est	19 803	316	0	19 151	289	0	-9%	-
France hexagonale	262 942	351	0	251 261	317	0	-10%	-

ND : Non diffusable (nombres inférieurs à 10)

Significativité / EMS

+ : Taux significativement supérieur au taux observé dans l'Eurométropole de Strasbourg

- : Taux significativement inférieur au taux observé dans l'Eurométropole de Strasbourg

0 : Pas de différence significative avec le taux observé dans l'Eurométropole de Strasbourg

Significativité évolution

+ : Augmentation significative entre les deux périodes

- : Diminution significative entre les deux périodes

0 : Pas d'évolution significative entre les deux périodes

Source : CnamTs, CCMSA, RSI

Tableau 24 : Taux standardisés de patients en ALD pour artériopathies oblitérantes des membres inférieurs et évolution entre le 31 décembre 2014 et le 31 décembre 2019

	31/12/2014			31/12/2019			2019 / 2014	
	Nb / an	Taux standardisés	Significativité / EMS	Nb / an	Taux standardisés	Significativité / EMS	Evolution du tx stand.	Significativité
67001 Achenheim	15	562	0	19	751	0	34%	0
67043 Bischheim	148	858	0	148	869	+	1%	0
67049 Blaesheim	ND	ND	0	ND	ND	0	ND	0
67065 Breuschwickersheim	18	1 079	0	18	1 045	0	-3%	0
67118 Eckbolsheim	42	652	0	36	497	-	-24%	0
67119 Eckwersheim	ND	ND	0	ND	ND	+	ND	0
67124 Entzheim	16	1 059	0	20	1 000	0	-6%	0
67131 Eschau	29	564	0	27	515	0	-9%	0
67137 Fegersheim	30	547	-	30	477	-	-13%	0
67152 Geispolsheim	57	724	0	57	667	0	-8%	0
67182 Hangenbieten	12	861	0	ND	ND	0	ND	0
67204 Hoenheim	117	833	0	119	823	0	-1%	0
67212 Holtzheim	18	464	-	19	451	-	-3%	0
67218 Illkirch-Graffenstaden	222	751	0	240	783	0	4%	0
67247 Kolbsheim	ND	ND	0	ND	ND	0	ND	0
67256 Lampertheim	14	337	-	10	231	-	-31%	0
67267 Lingolsheim	141	759	0	156	723	0	-5%	0
67268 Lipsheim	ND	ND	+	12	399	-	ND	0
67296 Mittelhausbergen	11	510	0	11	440	0	-14%	0
67309 Mundolsheim	55	892	0	70	1 133	+	27%	+
67326 Niederhausbergen	19	1 118	0	16	868	0	-22%	0
67343 Oberhausbergen	31	494	-	43	638	0	29%	0
67350 Oberschaeffolsheim	28	1 073	0	14	437	0	-59%	0
67363 Osthoffen	ND	ND	0	ND	ND	0	ND	0
67365 Ostwald	142	1 083	+	115	849	0	-22%	-
67378 Plobsheim	22	500	-	22	457	-	-9%	0
67389 Reichstett	49	807	0	40	591	0	-27%	-
67447 Schiltigheim	275	941	+	252	854	+	-9%	0
67471 Souffelweyersheim	61	672	0	62	655	0	-3%	0
67482 Strasbourg	1 921	835	0	1 740	727	0	-13%	-
67506 Vendenheim	65	994	0	63	918	0	-8%	0
67519 La Wantzenau	53	726	0	53	726	0	0%	0
67551 Wolfisheim	36	865	0	30	645	0	-25%	0
Eurométropole de Strasbourg	3 678	804	0	3 473	722	0	-10%	-
Bas-Rhin	10 465	914	0	10 007	819	0	-10%	-
Grand Est	48 757	797	0	48 312	752	0	-6%	-
France hexagonale	470 031	660	0	477 035	637	0	-4%	-

ND : Non diffusable (nombres inférieurs à 10)

Significativité / EMS

+ : Taux significativement supérieur au taux observé dans l'Eurométropole de Strasbourg

- : Taux significativement inférieur au taux observé dans l'Eurométropole de Strasbourg

0 : Pas de différence significative avec le taux observé dans l'Eurométropole de Strasbourg

Significativité évolution

+ : Augmentation significative entre les deux périodes

- : Diminution significative entre les deux périodes

0 : Pas d'évolution significative entre les deux périodes

Source : CnamTs, CCMSA, RSI

Tableau 25 : Taux standardisés de patients en ALD pour accidents vasculaires cérébraux invalidants et évolution entre le 31 décembre 2014 et le 31 décembre 2019

	31/12/2014			31/12/2019			2019 / 2014	
	Nb / an	Taux standardisés	Significativité / EMS	Nb / an	Taux standardisés	Significativité / EMS	Evolution du tx stand.	Significativité
67001 Achenheim	15	664	0	28	1 179	0	78%	+
67043 Bischheim	155	900	0	176	1 018	0	13%	0
67049 Blaesheim	14	983	0	19	1 320	0	34%	0
67065 Breuschwickersheim	14	881	0	22	1 318	0	50%	0
67118 Eckbolsheim	48	781	0	71	1 035	0	32%	+
67119 Eckwersheim	16	960	0	17	956	0	0%	0
67124 Entzheim	14	883	0	22	1 086	0	23%	0
67131 Eschau	49	979	0	57	1 086	0	11%	0
67137 Fegersheim	33	649	0	62	1 031	0	59%	+
67152 Geispolsheim	58	701	0	88	996	0	42%	+
67182 Hangenbieten	13	858	0	12	790	0	-8%	0
67204 Hoenheim	124	936	0	162	1 117	0	19%	+
67212 Holtzheim	20	533	-	34	840	0	57%	+
67218 Illkirch-Graffenstaden	250	862	0	319	1 054	0	22%	+
67247 Kolbsheim	10	1 266	0	14	1 381	0	9%	0
67256 Lampertheim	27	773	0	39	991	0	28%	0
67267 Lingolsheim	158	865	0	220	1 047	0	21%	+
67268 Lipsheim	19	735	0	35	1 271	0	73%	+
67296 Mittelhausbergen	23	1 030	0	34	1 315	0	28%	0
67309 Mundolsheim	52	882	0	75	1 301	0	47%	+
67326 Niederhausbergen	14	772	0	16	839	0	9%	0
67343 Oberhausbergen	50	917	0	69	1 041	0	13%	0
67350 Oberschaeffolsheim	15	719	0	28	975	0	36%	0
67363 Osthoffen	ND	ND	0	ND	ND	0	ND	0
67365 Ostwald	134	1 021	+	162	1 259	+	23%	+
67378 Plobsheim	30	678	0	58	1 284	0	89%	+
67389 Reichstett	57	945	0	73	1 077	0	14%	0
67447 Schiltigheim	263	887	0	315	1 062	0	20%	+
67471 Souffelweyersheim	64	744	0	87	938	0	26%	+
67482 Strasbourg	1 953	836	0	2 598	1 073	0	28%	+
67506 Vendenheim	60	907	0	90	1 202	0	32%	+
67519 La Wantzenau	64	937	0	86	1 169	0	25%	+
67551 Wolfisheim	37	898	0	57	1 216	0	35%	+
Eurométropole de Strasbourg	3 856	842	0	5 153	1 070	0	27%	+
Bas-Rhin	9 582	843	0	12 900	1 072	0	27%	+
Grand Est	37 754	626	0	50 971	808	0	29%	+
France hexagonale	422 290	599	0	561 792	761	0	27%	+

ND : Non diffusable (nombres inférieurs à 10)

Significativité / EMS

- + : Taux significativement supérieur au taux observé dans l'Eurométropole de Strasbourg
- : Taux significativement inférieur au taux observé dans l'Eurométropole de Strasbourg
- 0 : Pas de différence significative avec le taux observé dans l'Eurométropole de Strasbourg

Significativité évolution

- + : Augmentation significative entre les deux périodes
- : Diminution significative entre les deux périodes
- 0 : Pas d'évolution significative entre les deux périodes

Source : CnamTs, CCMSA, RSI

Tableau 26 : Proportion d'élèves de 6^e de l'Eurométropole de Strasbourg en surpoids (y compris obésité) par collèges (années scolaires 2014-2021) (n= 22 034)

Nom de l'établissement	Commune	Surpoids/obésité
Collège Erasme	Strasbourg	35,9%
Collège Solignac	Strasbourg	35,2%
Collège Stockfeld	Strasbourg	34,2%
Collège Hans Arp	Strasbourg	30,6%
Collège Rouget de Lisle	Schiltigheim	30,5%
Collège Leclerc	Schiltigheim	30,4%
Collège Jacques Twinger	Strasbourg	30,2%
Collège Sophie Germain	Strasbourg	30,0%
Collège Lamartine	Bischheim	28,8%
Collège Martin Schongauer	Ostwald	28,7%
Collège le Ried	Bischheim	26,9%
Collège Maxime Alexandre	Lingolsheim	26,7%
Collège Kléber	Strasbourg	26,1%
Collège Jean Monnet	Strasbourg	26,0%
Collège Jules Hoffmann	Strasbourg	25,8%
Collège Nelson Mandela	Illkirch-Graffenstaden	25,2%
Collège les sept Arpents	Souffelweyersheim	24,6%
Collège Fustel de Coulanges	Strasbourg	24,5%
Collège Katia et Maurice Krafft	Eckbolsheim	23,9%
Collège Louis Pasteur	Strasbourg	23,7%
Collège Lezay Marnésia	Strasbourg	23,5%
Collège Louise Weiss	Strasbourg	23,1%
Collège La pierre polie	Vendenheim	22,0%
Collège du Parc	Illkirch-Graffenstaden	21,7%
Collège international Vauban	Strasbourg	21,6%
Collège Sébastien Brant	Eschau	21,4%
Collège Galilée	Lingolsheim	20,2%
Collège Paul Wernert	Achenheim	19,4%
Collège International de l'Esplanade Strasb	Strasbourg	18,7%
Collège Jean de la Fontaine	Geispolsheim	18,5%
Collège Paul-Emile Victor	Mundolsheim	18,2%
Collège Foch	Strasbourg	16,8%
Collège André Malraux	La Wantzenau	13,4%
Ecole européenne de Strasbourg	Strasbourg	8,3%

Lecture : Sur la période 2014-2021, 35,9 % des élèves de 6^e du collège Erasme à Strasbourg sont en surpoids ou en obésité.

Source : Logiciel L2S, exploitation ORS Grand Est



Observatoire régional de la santé Grand Est (ORS Grand Est)

Siège : Hôpital Civil – Bâtiment 02 – 1^{er} étage
1, place de l'Hôpital – 67091 STRASBOURG Cedex
Tél. : 03 88 11 69 80

Site de Nancy : 2, rue du Doyen Jacques Parisot
54500 Vandœuvre-lès-Nancy
Tél. : 03 83 67 68 69

Site internet : www.ors-ge.org – E-mail : contact@ors-ge.org