

ARGUMENTAIRE

Cette deuxième journée de rencontre partenariale vous propose de réfléchir sur la question de l'habitat et du logement.

L'accès et le maintien dans un lieu de vie adapté est un besoin fondamental pour toute personne. Cela est d'autant plus prégnant lors de parcours accompagnés de vulnérabilité et/ou de handicap.

L'objectif de ce colloque est d'apporter un éclairage sur les dispositifs existants du territoire.

Diverses expériences seront présentées, puis ensemble, nous développerons une réflexion autour de l'incurie et de l'habitat indigne.

La richesse des intervenants permettra, à coup sûr, de co construire des réponses partenariales aux différentes situations évoquées.

« *Seul on va plus vite* » (U Bolt)

« *Ensemble, on va plus loin* » (JJ Goldman chanson pour les pieds)

ACCES

Salle Polyvalente
Place de la République - Av. du Léomont
Dombasle-sur-Meurthe



Reprographie PAO CPN Laxou 2019 - Ne pas jeter sur la voie publique

2ÈME JOURNÉE PARTENARIALE

UN LOGEMENT POUR TOUS DANS LA CITÉ

JEUDI 26 SEPT. 2019

Salle Polyvalente
Av. du Léomont
Dombasle-sur-Meurthe

Renseignements et inscriptions :
03 57 80 60 10

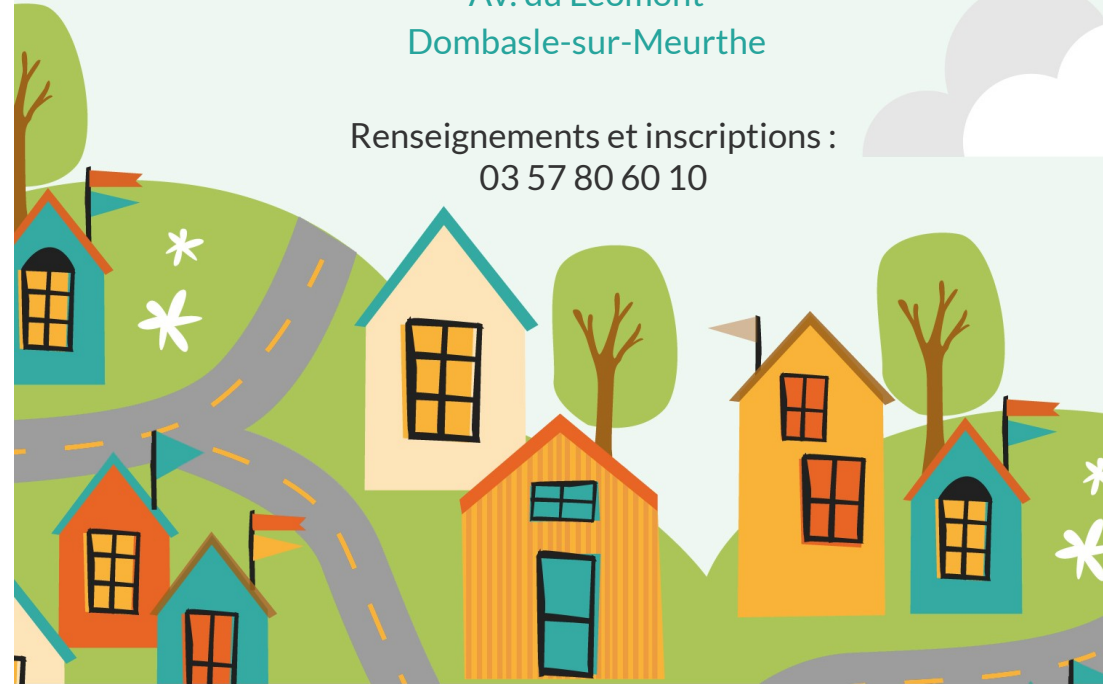

Modérateur :

Michel BONNEFOY, Directeur de l'Observatoire Régional de la Santé Grand Est

Illustrateur :

Eric GERMAIN, infirmier Intermède

PROGRAMME

Après-midi

Matinée

8h30 - 9h00 Accueil des participants

9h00 - 9h30 Allocutions d'ouverture

David FISCHER

Maire de Dombasle-sur-Meurthe et Président de la Communauté de Communes des Pays du Sel et du Vermois

Gilles BAROU

Directeur du Centre Psychothérapique de Nancy

Michel BONNEFOY

Directeur de l'Observatoire Régional de la Santé Grand Est

9h30 - 9h50 Enjeux des politiques territoriales et d'un Plan Local de l'Habitat (PLH) sur les questions du logement et de l'habitat

Thibault BAZIN

Député de la 4^{ème} circonscription de Meurthe-et-Moselle

9h55 - 10h15 Focus sur la CCSV (Communauté de Communes des Pays du Sel et du Vermois) et ses actions concernant les questions du logement et de l'habitat

Frédéric DERUY

Chargé de développement, CCSV

Discussion avec la salle

10h30 - 10h45

PAUSE

ATELIER

10h45 - 10h55 Présentation de la méthodologie

Michel BONNEFOY

10h55 - 12h00 Regards croisés sur une situation complexe

Des ressources diversifiées, des expertises singulières mobilisées au service d'une logique d'accompagnement global dans un parcours de vie

12h00 - 12h30 Retours des différents groupes

12h30 - 14h00

DEJEUNER

Repas sur place sur réservation
Buffet proposé
par l'ESAT de la Faisanderie

Tarif : 15 € /personne
(voir bulletin d'inscription)

14h00 - 15h30

TABLE RONDE

Habitat Adapté : retours d'expérience

Résidence Chevert :

Barbara BLUM, Directrice Association Ensemble

Un résident de la Résidence Chevert (sous réserve)

Thérèse PRECHEUR, Membre de l'équipe régionale, UNAFAM Grand Est

École de la vie autonome :

Vanessa BALTHAZARD, Directrice EVA, OHS de Lorraine

Un résident de l'École de la Vie Autonome (sous réserve)

Pension de famille Dominique Noirez :

Alexandre DUCRET, Directeur AGAFAB

Un résident de la Pension Dominique Noirez (sous réserve)

Appartements de transition SAO de Lunéville :

Estelle KREISCHER, Chef de service

Un résident d'un appartement de transition (sous réserve)

15h30 - 16h30

DÉBAT

Habitat indigne : Regards croisés sur l'accompagnement et les missions de chacun autour d'une situation concrète

Pôle Habitat indigne et non décent de l'ARS :

Olivier DOSSO, Responsable Cellule Habitat-Santé - ARS Grand Est

Séverine MILLOT-EMBARECK, Chargée de mission Habitat indigne et politiques publiques habitat privé - Direction Départementale des Territoires 54

Elus :

René BOURGEOIS, Maire de Varangéville

Didier LAURENT, Conseiller délégué à l'Urbanisme, Mairie de Saint Nicolas de Port

Conseil Départemental de Meurthe et Moselle :

Anne JOFFROY, Référent logement MDD Lunéville

Bakhta BELABBES, Assistante Sociale MDS Saint Nicolas de Port

Centre Psychothérapique de Nancy :

Dr Béatrice DUGNY, Chef du Pôle de St Nicolas de Port

Mairie de Dombasle-sur-Meurthe :

Christelle BERNARD, Pôle technique - Hôtel de Ville

Laurent BERNARD, Pôle technique - Hôtel de Ville

Discussion avec la salle

16h30 - 17h00 Allocutions de clôture

Mathieu KLEIN, Président du Conseil Départemental 54

Michel BONNEFOY, Directeur de l'Observatoire Régional de la Santé Grand Est